

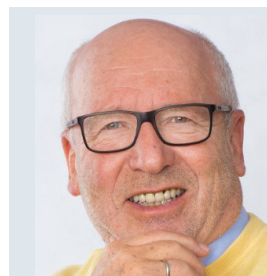

Statistischer Bericht zur

KOMMUNALWAHL

am 15. März 2020





Statistischer Bericht zur
KOMMUNALWAHL

am 15. März 2020

Herausgeber:

Stadt Gunzenhausen - Hauptamt -
Marktplatz 23 - 91710 Gunzenhausen
Tel.: 0 98 31 / 508 - 123, Annette Braun
Fax: 0 983 1 / 508 - 179
hauptamt@gunzenhausen.de
www.gunzenhausen.de

Auflage: 60
Juni 2020

Fotos:

Gruppenbild Titelseite: © Wolfgang Dressler

Kandidaten Fotos von:

Christlich-Soziale Union in Bayern e.V. (CSU) © Foto-
Studio Formann

BÜNDNIS 90 / DIE GRÜNEN (GRÜNE) © Kerstin Zels

FREIE WÄHLER (FREIE WÄHLER) © Foto-Studio Braun

Sozialdemokratische Partei Deutschlands (SPD) ©

Jürgen Schweininger

Freie Demokratische Partei (FDP): © Foto Studio Formann

Piratenpartei Deutschland & DIE LINKE (PIRATEN & DIE
LINKE) © Peter Reitmaier

Vorwort

Zur Kommunalwahl mit Bürgermeister-, Stadtrats-, Landrats- und Kreistagswahl am 15. März 2020 waren circa 13.000 Wahlberechtigte aufgerufen.

Das Hauptamt der Stadt Gunzenhausen hat die Ergebnisse der Bürgermeister- und Stadtratswahl zusammengestellt und analysiert. Erstmals wurden bei einer Kommunalwahl 14 Briefwahlbezirke gebildet, was auf Grund der sehr hohen Briefwahlbeteiligung auch notwendig und sinnvoll war.

Die Wahlbeteiligung war mit 55,4 % und 7.285 Wählerinnen und Wählern noch niedriger als bei der Kommunalwahl 2014 (57,43 % und 7.544 Wählerinnen und Wähler). Im Jahr 2008 waren es 60,66 % (7.895 Wählerinnen und Wähler) und 2002 63,11 %. Bei der Kommunalwahl im Jahr 1996 gaben noch 72,87 % ihre Stimmen ab.

Bei dieser Kommunalwahl fällt ein enormer Anstieg der beantragten Briefwahlunterlagen auf. Über das Rathaus-Service Portal wurden 1.388 Briefwahlunterlagen beantragt (2014: 1.340). Insgesamt haben 4.442 Wählerinnen und Wähler Briefwahl beantragt (2014: 3.782).

Seit dem Jahr 2002 werden die Stimmen von Stadtrats- und Kreistagswahl in den Wahllokalen mit Hilfe von Computern ausgezählt. Eine besondere Herausforderung war in diesem Jahr die Umstellung einer Kommunalwahl auf das neue Programm IVU-Elect, welches 2018 zur Landtags- und Bezirkswahl das seit 2002 verwendete Programm PC-Wahl ablöste. Durch den unermüdlichen und eifrigen Einsatz unserer ehrenamtlichen Wahlhelferinnen und Wahlhelfer konnte eine erfolgreiche und zügige Auszählung stattfinden. Dafür sei besonders gedankt.

Das vorliegende Zahlenmaterial soll den Parteien, den Wählergruppen und den sonstigen Interessierten eine Grundlage für eine weitere Wahlanalyse sein.

Gunzenhausen, im Juni 2020

Karl-Heinz Fitz
Erster Bürgermeister

Klaus Stephan
Wahlleiter

Impressum	2
Vorwort	3
Wahlleiter, Stimmbezirke, Organisation	5 - 7
Wahl des Ersten Bürgermeisters am 15.3.2020	9 - 23
Stadtratswahl am 15.3.2020	ab 25
Ergebnisse CSU	41 – 53
Ergebnisse GRÜNE	55 – 67
Ergebnisse FREIE WÄHLER	69 – 81
Ergebnisse SPD	83 – 95
Ergebnisse FDP	97 – 109
Ergebnisse PIRATEN & DIE LINKE	111 – 123
Ergebnisse der einzelnen Stimmbezirke	125 – 138
Bewerber in der Reihenfolge der erh. Stimmen	139 – 141
Verschenkte Stimmen	142 – 143
Wahlbeteiligung	144 – 145
Bewerber aus den Ortsteilen	146
Stadtratswahl im Verh. der Geschlechter	147
Gewählte Stadträte mit Adressen	148
Vertreter der Stadtteile im Stadtrat mit Ortssprecherwahlen	149 – 154
Gesamtübersicht aller Wahlen seit 1978	155 – 156

Wahlleiter und Gemeindewahlausschuss

Wahlleiter

Durch Beschluss des Stadtrates Nr. 558 vom 26. September 2019 wurde Herr Klaus Stephan zum Wahlleiter für die Gemeindewahlen bestellt.

Zu dessen Stellvertreter wurde - ebenfalls in o.g. Sitzung – Herr Stefan Brändlein bestellt.

Gemeindewahlausschuss

Mitglieder des Wahlausschusses sind der Wahlleiter als vorsitzendes Mitglied und vier von ihm berufene Wahlberechtigte als Beisitzer. Außerdem ist für jeden Beisitzer ein Stellvertreter zu berufen. Die Beauftragten der Wahlvorschläge dürfen nicht dem Wahlausschuss angehören; auch Bewerber und Versammlungsleiter sind ausgeschlossen. Die Wahlvorschlagsträger können also nur noch sonstige geeignete wahlberechtigte Personen vorschlagen.

Bei der Auswahl der Beisitzer sind nach Möglichkeit die Parteien und Wählergruppen in der Reihenfolge der bei der letzten Gemeinderatswahl erhaltenen Stimmenzahlen zu berücksichtigen und die von ihnen rechtzeitig vorgeschlagenen Wahlberechtigten zu berufen. Keine Partei oder Wählergruppe darf durch mehrere Beisitzer vertreten sein. Demzufolge werden die Beisitzer des Gemeindewahlausschusses für die Kommunalwahl am 15. März 2020 und einer evtl. Stichwahl am 29. März 2020 aus den drei Parteien CSU, SPD und GRÜNE und der Wählergruppe Freie Wähler bestellt. Die FDP stellt wegen der Höchstzahl von vier Beisitzern keinen Vertreter.

Der Gemeindewahlausschuss bestand damit aus:

	Mitglied	Stellvertreter
Wahlleiter:	Klaus Stephan	Stefan Brändlein
Beisitzer: (CSU)	Jürgen Stäblein	Manfred Pappler jun.
Beisitzer: (SPD)	Dr. Hans-Peter Neumann	Renate Herrmann
Beisitzer: (GRÜNE)	Tanja Reuter	Rudolph Miller
Beisitzer: (FW)	Gerhard Baumgärtner	Erich Söllner

Stimmbezirke

Für die Kommunalwahl 2020 bildete die Stadt Gunzenhausen folgende 27 allgemeine Stimmbezirke und 14 Briefwahlbezirke.

Nr.	Wahllokal
1	DVG Bildungszentrum, Bahnhofstraße 39
2	VHS-Bildungszentrum, Nürnberger Straße 32
3	Wilhelm-Löhe-Saal, Specksrothstraße 17
4	Kinder- und Familienzentrum Föhrenweg, Föhrenweg 2
5	Sparkasse Lindleinswasenstraße, Lindleinswasenstraße 56
6	Stephani-Schule, Nebengebäude, Hensoltstraße 35
7	Simon-Marius-Gymnasium, Simon-Marius-Straße 3
8	Burkhard-von-Seckendorff-Heim, Reutbergstraße 1
9	Sparkasse Marktplatz, Marktplatz 43-45
10	Gasthaus Eiden, Negeleinstraße 39
11	Grundschule Süd I, Theodor-Heuss-Straße 1
12	Grundschule Süd II, Theodor-Heuss-Straße 1
13	Aha, Gemeindehaus, Aha 172
14	Büchelberg, FFW-Haus, Büchelberg 12
15	Cronheim, FFW-Haus, Cronheim 73
16	Frickenfelden, Schule I, Gunzenhauser Straße 14a
17	Frickenfelden, Schule II, Gunzenhauser Straße 14a
18	Laubenzedel, Gasthaus Karl, Laubenzedel 37
19	Oberasbach, Schulhaus, Oberasbach 31
20	Pflaumfeld, FFW-Haus, Pflaumfeld 92
21	Schlungenhof, Autohaus Feil, Ansbacher Straße 23
22	Stetten, Hirtenhaus, Stetten 26
23	Streudorf, Gemeindehaus, Streudorf 52
24	Unterasbach, FFW-Haus, Unterasbach 62
25	Unterwurbach, Gemeindezentrum, E.-v.-Lentersheim-Straße 2
26	Unterwurbach, Schützenhaus, Raiffeisenstraße 1b
28	Wald, Hotel Reiterhof Altmühlsee, Mooskorb 21
B 31	14 Briefwahllokale:
- B 44	Stephani-Schule, Saarstraße

Organisation

Wahlhelfer

Es waren zur Kommunalwahl am 15. März 2020 in

41 Wahllokalen: ca. 350 Wahlhelfer

Zusätzlich hauptamtliche Mitarbeiter
aus Verwaltung und Bauhof: ca. 20 Helfer

Gesamt: ca. **370 Helfer** eingeteilt

Die Wahlhelferentschädigung betrug für

- Wahlvorsteher, Stellvertreter und Schriftführer: 95 €
- Beisitzer: 75 €
- abends eingesetzte Wahlhelfer: 30 €

Zusätzlich wurden am 10. März 2020 bei der Wahlhelfereinweisung in der Stadthalle an die anwesenden Wahlvorsteher, Stellvertreter und Schriftführer 5 € ausbezahlt.

Für die ehrenamtliche Mitarbeit bei der Durchführung der Kommunalwahl, besonders auch für die persönlichen Bemühungen im Hinblick auf den EDV-Einsatz in den Wahllokalen, sei allen Helfern an dieser Stelle herzlich gedankt.



Karl-Heinz Fitz



Harald Romanowski



Bianca Bauer



Peter Reitmaier

Bürgermeisterkandidaten 2020

Wahlvorschlag 1, Christlich-Soziale Union in Bayern e.V. (CSU):

Karl-Heinz Fitz,
Erster Bürgermeister, Kreisrat

Wahlvorschlag 3, FREIE WÄHLER (FREIE WÄHLER):

Harald Romanowski,
Bauingenieur, Ortssprecher, Aha

Wahlvorschlag 5, Sozialdemokratische Partei Deutschlands (SPD):

Bianca Bauer,
kaufmännische Geschäftsführerin, Stadtratsmitglied, Oberwumbach

Wahlvorschlag 7, Piratenpartei Deutschland & DIE LINKE (PIRATEN & DIE LINKE):

Peter Reitmaier,
Techniker für Elektrotechnik, Laubenzedel



Zur Wahl des Ersten Bürgermeisters am 15. März 2020 traten vier Bewerber an:

Auf die einzelnen Bewerber entfielen folgende gültige Stimmen:

1	Karl-Heinz Fitz, CSU	3.842	53,3%
3	Romanowski, Harald, FREIE WÄHLER	857	11,9%
5	Bauer, Bianca, SPD	1.976	27,4%
7	Reitmaier, Peter, PIRATEN & DIE LINKE	532	7,4%
GESAMT		7.207	

Damit war Herr Karl-Heinz Fitz zum Ersten Bürgermeister mit mehr als 50 % der abgegebenen Stimmen gewählt worden.

Wahl zum Ersten Bürgermeister am 15. März 2020

Endergebnis

Stimmendiagramm

Bürgermeisterwahl Gunzenhausen, 09577136 - Stadt Gunzenhausen
 Amtliches Endergebnis, 16.03.2020 20:51:44

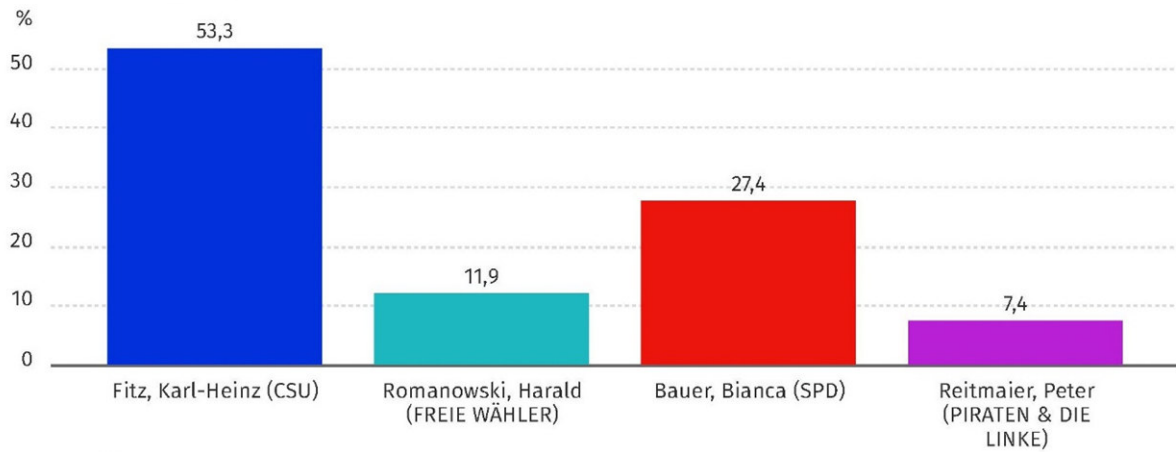

■ Anteil in %

Wahlbeteiligung: 55,4 %

Partei	Direktstimmen	
	Anzahl	Anteil
CSU	3.842	53,3 %
FREIE WÄHLER	857	11,9 %
SPD	1.976	27,4 %
PIRATEN & DIE LINKE	532	7,4 %
Wahlberechtigte	13.142	-
Wähler	7.285	55,4 %
Ungültige Stimmen	78	1,1 %
Gültige Stimmen	7.207	98,9 %

Wahlberechtigte ohne Wahlschein	8.700
Wahlberechtigte mit Wahlschein	4.442
Wähler lt. Wählerverzeichnis	3.068
Wähler mit Wahlschein	4.217

Zusammenstellung der auf die einzelnen Bewerber entfallene Gesamtstimmenzahl

Gesamtergebnis

Fitz	Romanowski	Bauer	Reitmaier	Gesamt
3.842	857	1.976	532	7.207
53,3%	11,9%	27,4%	7,4%	

Kernstadt

Fitz	Romanowski	Bauer	Reitmaier	Gesamt
824	128	413	131	1.496
55,1%	8,6%	27,6%	8,8%	

Stadtteile

Fitz	Romanowski	Bauer	Reitmaier	Gesamt
784	222	423	121	1.550
50,6%	14,3%	27,3%	7,8%	

Briefwahl

Fitz	Romanowski	Bauer	Reitmaier	Gesamt
2.234	507	1.140	280	4.161
53,7%	12,2%	27,4%	6,7%	

Urnenwahl gesamt (Kernstadt und Stadtteile ohne Briefwahl)

Fitz	Romanowski	Bauer	Reitmaier	Gesamt
1.608	350	836	252	3.046
52,8%	11,5%	27,4%	8,3%	

Wahl zum Ersten Bürgermeister der Stadt Gunzenhausen am 15. März 2020 - Gesamtaufstellung

Stimmbezirk	Wahlber. gesamt	Wahlb. m. Sperrv.	Wahlb. o. Sperrv.	Wähler	Ung. St.Z.	Gült. St. Z.	Fitz	Romanowski	Bauer	Reirmaier
1 DVG Bildungszentrum	554	132	422	95	3	92	54	10	20	8
							58,70%	10,90%	21,70%	8,70%
2 VHS-Bildungszentrum	559	154	405	118	1	117	69	11	30	7
							59,00%	9,40%	25,60%	6,00%
3 Wilhelm-Löhe-Saal	591	134	457	134	1	133	69	14	37	13
							51,90%	10,50%	27,80%	9,80%
4 Kinder- u. Familienz. Föhrenweg	610	107	503	105	0	105	55	8	34	8
							52,40%	7,60%	32,40%	7,60%
5 Sparkasse Lindleinswasenstraße	617	118	499	104	0	104	45	10	36	13
							43,30%	9,60%	34,60%	12,50%
6 Stephani-Schule, Nebengebäude	678	185	493	115	1	114	64	11	20	19
							56,10%	9,60%	17,50%	16,70%
7 Simon-Marius-Gymnasium	543	193	350	130	1	129	82	9	25	13
							63,60%	7,00%	19,40%	10,10%
8 Burkhard-von-Seckendorff-Heim	531	178	353	101	0	101	50	11	34	6
							49,50%	10,90%	33,70%	5,90%
9 Sparkasse Marktplatz	612	158	454	127	0	127	58	9	42	18
							45,70%	7,10%	33,10%	14,20%
10 Gasthaus Eiden	679	231	448	154	1	153	79	6	54	14
							51,60%	3,90%	35,30%	9,20%
11 Grundschule Süd I	755	294	461	145	0	145	88	15	35	7
							60,70%	10,30%	24,10%	4,80%
12 Grundschule Süd II	778	353	425	176	0	176	111	14	46	5
							63,10%	8,00%	26,10%	2,80%
Summe Kernstadt	7.507	2.237	5.270	1.504	8	1.496	824	128	413	131
							55,08%	8,56%	27,61%	8,76%

Stimmbezirk	Wahlber. gesamt	Wahlb. m. Sperrv.	Wahlb. o. Sperrv.	Wähler	Ung. St.Z.	Gült. St. Z.	Fitz	Romanowski	Bauer	Reirmaier
13 Aha, Gemeindehaus	399	151	248	135	0	135	54	61	19	1
							40,00%	45,20%	14,10%	0,70%
14 Büchelberg, FFW-Haus	413	186	227	95	3	92	51	11	20	10
							55,40%	12,00%	21,70%	10,90%
15 Cronheim, FFW-Haus	423	166	257	124	3	121	65	12	38	6
							53,70%	9,90%	31,40%	5,00%
16 Frickenfelden, Schule I	584	275	309	116	2	114	74	4	27	9
							64,90%	3,50%	23,70%	7,90%
17 Frickenfelden, Schule II	608	221	387	161	0	161	88	14	55	4
							54,70%	8,70%	34,20%	2,50%
18 Laubenzedel, Gasthaus Karl	432	179	253	127	2	125	48	20	26	31
							38,40%	16,00%	20,80%	24,80%
19 Oberasbach, Schulhaus	248	112	136	67	1	66	38	5	21	2
							57,60%	7,60%	31,80%	3,00%
20 Pflaumfeld, FFW-Haus	154	18	136	100	1	99	47	21	25	6
							47,50%	21,20%	25,30%	6,10%
21 Schlungenhof, Autohaus Feil	294	117	177	75	1	74	43	12	18	1
							58,10%	16,20%	24,30%	1,40%
22 Stetten, Hirtenhaus	241	68	173	121	0	121	69	17	26	9
							57,00%	14,00%	21,50%	7,40%
23 Stredorf, Gemeindehaus	325	109	216	93	0	93	56	7	18	12
							60,20%	7,50%	19,40%	12,90%
24 Unterasbach, FFW-Haus	148	48	100	58	0	58	26	11	18	3
							44,80%	19,00%	31,00%	5,20%

Stimmbezirk	Wahlber. gesamt	Wahlb. m. Sperrv.	Wahlb. o. Sperrv.	Wähler	Ung. St.Z.	Gült. St. Z.	Fitz	Romanowski	Bauer	Reirmaier
25 Unterwurmbach, Gemeindezentr.	472	190	282	120	2	118	42	7	61	8
							35,60%	5,90%	51,70%	6,80%
26 Unterwurmbach, Schützenhaus	429	182	247	77	3	74	30	7	30	7
							40,50%	9,50%	40,50%	9,50%
27 Wald, Hotel Reiterhof Altmühlsee	465	183	282	99	0	99	53	13	21	12
							53,50%	13,10%	21,20%	12,10%
Summe Stadtteile	5.635	2.205	3.430	1.568	18	1.550	784	222	423	121
							50,58%	14,32%	27,29%	7,81%
Summe Urnenwahl	13.142	4.442	8.700	3.072	26	3.046	1.608	350	836	252
							52,80%	11,50%	27,40%	8,30%

	Stimmbezirk	Wahlber. gesamt	Wahlb. m. Sperrv.	Wahlb. o. Sperrv.	Wähler	Ung. St.Z.	Gült. St. Z.	Fitz	Romanowski	Bauer	Reirmaier
31	Briefwahl I				310	7	303	147	23	106	27
								48,50%	7,60%	35,00%	8,90%
32	Briefwahl II				259	5	254	130	31	83	10
								51,20%	12,20%	32,70%	3,90%
33	Briefwahl III				307	5	302	163	32	82	25
								54,00%	10,60%	27,20%	8,30%
34	Briefwahl IV				307	1	306	149	39	94	24
								48,70%	12,70%	30,70%	7,80%
35	Briefwahl V				305	3	302	174	46	65	17
								57,60%	15,20%	21,50%	5,60%
36	Briefwahl VI				291	1	290	177	34	59	20
								61,00%	11,70%	20,30%	6,90%
37	Briefwahl VII				303	1	302	162	32	90	18
								53,60%	10,60%	29,80%	6,00%
38	Briefwahl VIII				319	5	314	171	43	84	16
								54,50%	13,70%	26,80%	5,10%
39	Briefwahl IX				293	7	286	151	34	76	25
								52,80%	11,90%	26,60%	8,70%
40	Briefwahl X				295	1	294	158	44	78	14
								53,70%	15,00%	26,50%	4,80%
41	Briefwahl XI				347	3	344	204	39	83	18
								59,30%	11,30%	24,10%	5,20%
42	Briefwahl XII				294	6	288	139	32	96	21
								48,30%	11,10%	33,30%	7,30%

Stimmbezirk	Wahlber. gesamt	Wahlb. m. Sperrv.	Wahlb. o. Sperrv.	Wähler	Ung. St.Z.	Gült. St. Z.	Fitz	Romanowski	Bauer	Reirmaier
43 Briefwahl XIII				296	2	294	147	49	78	20
							50,00%	16,70%	26,50%	6,80%
44 Briefwahl XIV				287	5	282	162	29	66	25
							57,40%	10,30%	23,40%	8,90%
Summe Briefwahl				4.213	52	4.161	2.234	507	1.140	280
							53,70%	12,20%	27,40%	6,70%
Gesamt	13.142	4.442	8.700	7.285	78	7.207	3.842	857	1.976	532
							53,30%	11,90%	27,40%	7,40%

Rangfolge Bürgermeister 2020 Gunzenhausen

Karl-Heinz Fitz, CSU

Ergebnisse in den Stimmbezirken nach Stimmenanteil (in %) sortiert

	Stimmbezirk	Karl-Heinz Fitz	
		%	Stimmen
16	Frickenfelden, Schule I	64,90%	74
7	Simon-Marius-Gymnasium	63,60%	82
12	Grundschule Süd II	63,10%	111
36	Briefwahl VI	61,00%	177
11	Grundschule Süd I	60,70%	88
23	Streudorf, Gemeindehaus	60,20%	56
41	Briefwahl XI	59,30%	204
2	VHS-Bildungszentrum	59,00%	69
1	DVG Bildungszentrum	58,70%	54
21	Schlungenhof, Autohaus Feil	58,10%	43
19	Oberasbach, Schulhaus	57,60%	38
35	Briefwahl V	57,60%	174
44	Briefwahl XIV	57,40%	162
22	Stetten, Hirtenhaus	57,00%	69
6	Stephani-Schule, Nebengebäude	56,10%	64
14	Büchelberg, FFW-Haus	55,40%	51
17	Frickenfelden, Schule II	54,70%	88
38	Briefwahl VIII	54,50%	171
33	Briefwahl III	54,00%	163
15	Cronheim, FFW-Haus	53,70%	65
40	Briefwahl X	53,70%	158
37	Briefwahl VII	53,60%	162
27	Wald, Hotel Reiterhof Altmühlsee	53,50%	53
39	Briefwahl IX	52,80%	151
4	Kinder- u. Familienz. Föhrenweg	52,40%	55
3	Wilhelm-Löhe-Saal	51,90%	69
10	Gasthaus Eiden	51,60%	79
32	Briefwahl II	51,20%	130
43	Briefwahl XIII	50,00%	147
8	Burkhard-von-Seckendorff-Heim	49,50%	50
34	Briefwahl IV	48,70%	149
31	Briefwahl I	48,50%	147
42	Briefwahl XII	48,30%	139
20	Pflaumfeld, FFW-Haus	47,50%	47
9	Sparkasse Marktplatz	45,70%	58
24	Unterasbach, FFW-Haus	44,80%	26
5	Sparkasse Lindleinswasenstraße	43,30%	45
26	Unterwurbach, Schützenhaus	40,50%	30
13	Aha, Gemeindehaus	40,00%	54
18	Laubenzedel, Gasthaus Karl	38,40%	48
25	Unterwurbach, Gemeindezentr.	35,60%	42

Rangfolge Bürgermeister 2020 Gunzenhausen

Harald Romanowski, FREIE WÄHLER

Ergebnisse in den Stimmbezirken nach Stimmenanteil (in %) sortiert

	Stimmbezirk	Harald Romanowski	
		%	Stimmen
13	Aha, Gemeindehaus	45,20%	61
20	Pflaumfeld, FFW-Haus	21,20%	21
24	Unterasbach, FFW-Haus	19,00%	11
43	Briefwahl XIII	16,70%	49
21	Schlungenhof, Autohaus Feil	16,20%	12
18	Laubenzedel, Gasthaus Karl	16,00%	20
35	Briefwahl V	15,20%	46
40	Briefwahl X	15,00%	44
22	Stetten, Hirtenhaus	14,00%	17
38	Briefwahl VIII	13,70%	43
27	Wald, Hotel Reiterhof Altmühlsee	13,10%	13
34	Briefwahl IV	12,70%	39
32	Briefwahl II	12,20%	31
14	Büchelberg, FFW-Haus	12,00%	11
39	Briefwahl IX	11,90%	34
36	Briefwahl VI	11,70%	34
41	Briefwahl XI	11,30%	39
42	Briefwahl XII	11,10%	32
1	DVG Bildungszentrum	10,90%	10
8	Burkhard-von-Seckendorff-Heim	10,90%	11
33	Briefwahl III	10,60%	32
37	Briefwahl VII	10,60%	32
3	Wilhelm-Löhe-Saal	10,50%	14
11	Grundschule Süd I	10,30%	15
44	Briefwahl XIV	10,30%	29
15	Cronheim, FFW-Haus	9,90%	12
5	Sparkasse Lindleinswasenstraße	9,60%	10
6	Stephani-Schule, Nebengebäude	9,60%	11
26	Unterwurbach, Schützenhaus	9,50%	7
2	VHS-Bildungszentrum	9,40%	11
17	Frickenfelden, Schule II	8,70%	14
12	Grundschule Süd II	8,00%	14
4	Kinder- u. Familienz. Föhrenweg	7,60%	8
19	Oberasbach, Schulhaus	7,60%	5
31	Briefwahl I	7,60%	23
23	Streudorf, Gemeindehaus	7,50%	7
9	Sparkasse Marktplatz	7,10%	9
7	Simon-Marius-Gymnasium	7,00%	9
25	Unterwurbach, Gemeindezentr.	5,90%	7
10	Gasthaus Eiden	3,90%	6
16	Frickenfelden, Schule I	3,50%	4

Rangfolge Bürgermeister 2020 Gunzenhausen

Bianca Bauer, SPD

Ergebnisse in den Stimmbezirken nach Stimmenanteil (in %) sortiert

	Stimmbezirk	Bianca Bauer	
		%	Stimmen
25	Untermurbach, Gemeindezentr.	51,70%	61
26	Untermurbach, Schützenhaus	40,50%	30
10	Gasthaus Eiden	35,30%	54
31	Briefwahl I	35,00%	106
5	Sparkasse Lindleinswasenstraße	34,60%	36
17	Frickenfelden, Schule II	34,20%	55
8	Burkhard-von-Seckendorff-Heim	33,70%	34
42	Briefwahl XII	33,30%	96
9	Sparkasse Marktplatz	33,10%	42
32	Briefwahl II	32,70%	83
4	Kinder- u. Familienz. Föhrenweg	32,40%	34
19	Oberasbach, Schulhaus	31,80%	21
15	Cronheim, FFW-Haus	31,40%	38
24	Unterasbach, FFW-Haus	31,00%	18
34	Briefwahl IV	30,70%	94
37	Briefwahl VII	29,80%	90
3	Wilhelm-Löhe-Saal	27,80%	37
33	Briefwahl III	27,20%	82
38	Briefwahl VIII	26,80%	84
39	Briefwahl IX	26,60%	76
40	Briefwahl X	26,50%	78
43	Briefwahl XIII	26,50%	78
12	Grundschule Süd II	26,10%	46
2	VHS-Bildungszentrum	25,60%	30
20	Pflaumfeld, FFW-Haus	25,30%	25
21	Schlungenhof, Autohaus Feil	24,30%	18
11	Grundschule Süd I	24,10%	35
41	Briefwahl XI	24,10%	83
16	Frickenfelden, Schule I	23,70%	27
44	Briefwahl XIV	23,40%	66
1	DVG Bildungszentrum	21,70%	20
14	Büchelberg, FFW-Haus	21,70%	20
22	Stetten, Hirtenhaus	21,50%	26
35	Briefwahl V	21,50%	65
27	Wald, Hotel Reiterhof Altmühlsee	21,20%	21
18	Laubenzedel, Gasthaus Karl	20,80%	26
36	Briefwahl VI	20,30%	59
7	Simon-Marius-Gymnasium	19,40%	25
23	Streudorf, Gemeindehaus	19,40%	18
6	Stephani-Schule, Nebengebäude	17,50%	20
13	Aha, Gemeindehaus	14,10%	19

Rangfolge Bürgermeister 2020 Gunzenhausen

Peter Reitmaier, PIRATEN & DIE LINKE

Ergebnisse in den Stimmbezirken nach Stimmenanteil (in %) sortiert

	Stimmbezirk	Peter Reitmaier	
		%	Stimmen
18	Laubenzedel, Gasthaus Karl	24,80%	31
6	Stephani-Schule, Nebengebäude	16,70%	19
9	Sparkasse Marktplatz	14,20%	18
23	Streudorf, Gemeindehaus	12,90%	12
5	Sparkasse Lindleinswasenstraße	12,50%	13
27	Wald, Hotel Reiterhof Altmühlsee	12,10%	12
14	Büchelberg, FFW-Haus	10,90%	10
7	Simon-Marius-Gymnasium	10,10%	13
3	Wilhelm-Löhe-Saal	9,80%	13
26	Unterwurbach, Schützenhaus	9,50%	7
10	Gasthaus Eiden	9,20%	14
31	Briefwahl I	8,90%	27
44	Briefwahl XIV	8,90%	25
1	DVG Bildungszentrum	8,70%	8
39	Briefwahl IX	8,70%	25
33	Briefwahl III	8,30%	25
16	Frickenfelden, Schule I	7,90%	9
34	Briefwahl IV	7,80%	24
4	Kinder- u. Familienz. Föhrenweg	7,60%	8
22	Stetten, Hirtenhaus	7,40%	9
42	Briefwahl XII	7,30%	21
36	Briefwahl VI	6,90%	20
25	Unterwurbach, Gemeindezentr.	6,80%	8
43	Briefwahl XIII	6,80%	20
20	Pflaumfeld, FFW-Haus	6,10%	6
2	VHS-Bildungszentrum	6,00%	7
37	Briefwahl VII	6,00%	18
8	Burkhard-von-Seckendorff-Heim	5,90%	6
35	Briefwahl V	5,60%	17
24	Unterasbach, FFW-Haus	5,20%	3
41	Briefwahl XI	5,20%	18
38	Briefwahl VIII	5,10%	16
15	Cronheim, FFW-Haus	5,00%	6
11	Grundschule Süd I	4,80%	7
40	Briefwahl X	4,80%	14
32	Briefwahl II	3,90%	10
19	Oberasbach, Schulhaus	3,00%	2
12	Grundschule Süd II	2,80%	5
17	Frickenfelden, Schule II	2,50%	4
21	Schlungenhof, Autohaus Feil	1,40%	1
13	Aha, Gemeindehaus	0,70%	1

Wahlbeteiligung in den Stimmbezirken

Wahl zum Ersten Bürgermeister der Stadt Gunzenhausen am 15. März 2020
Ergebnisse in den Stimmbezirken nach Stimmenanteil (in %) sortiert

	Stimmbezirk	Wahlbe- rechtigte	Wähler gesamt im Wahllokal	Wahlbe- teiligung im Wahllokal	beantr. Brief- wahl	Gesamt Wähler*	Wahlbet. Gesamt*
1	DVG Bildungszentrum	554	95	17,1%	132	227	41,0%
2	VHS-Bildungszentrum	559	118	21,1%	154	272	48,7%
3	Wilhelm-Löhe-Saal	591	134	22,7%	134	268	45,3%
4	Kinder- u. Familienz. Föhrenweg	610	105	17,2%	107	212	34,8%
5	Sparkasse Lindleinswasenstraße	617	104	16,9%	118	222	36,0%
6	Stephani-Schule, Nebengebäude	678	115	17,0%	185	300	44,2%
7	Simon-Marius-Gymnasium	543	130	23,9%	193	323	59,5%
8	Burkhard-von-Seckendorff-Heim	531	101	19,0%	178	279	52,5%
9	Sparkasse Marktplatz	612	127	20,8%	158	285	46,6%
10	Gasthaus Eiden	679	154	22,7%	231	385	56,7%
11	Grundschule Süd I	755	145	19,2%	294	439	58,1%
12	Grundschule Süd II	778	176	22,6%	353	529	68,0%
13	Aha, Gemeindehaus	399	135	33,8%	151	286	71,7%
14	Büchelberg, FFW-Haus	413	95	23,0%	186	281	68,0%
15	Cronheim, FFW-Haus	423	124	29,3%	166	290	68,6%
16	Frickenfelden, Schule I	584	116	19,9%	275	391	67,0%
17	Frickenfelden, Schule II	608	161	26,5%	221	382	62,8%
18	Laubenzedel, Gasthaus Karl	432	127	29,4%	179	306	70,8%
19	Oberasbach, Schulhaus	248	67	27,0%	112	179	72,2%
20	Pflaumfeld, FFW-Haus	154	100	64,9%	18	118	76,6%
21	Schlungenhof, Autohaus Feil	294	75	25,5%	117	192	65,3%
22	Stetten, Hirtenhaus	241	121	50,2%	68	189	78,4%
23	Streudorf, Gemeindehaus	325	93	28,6%	109	202	62,2%
24	Unterasbach, FFW-Haus	148	58	39,2%	48	106	71,6%
25	Unterswurbach, Gemeindezentr.	472	120	25,4%	190	310	65,7%
26	Unterswurbach, Schützenhaus	429	77	17,9%	182	259	60,4%
27	Wald, Hotel Reiterhof Altmühlsee	465	99	21,3%	183	282	60,6%

Vergleich der Wahlergebnisse zum Ersten Bürgermeister seit 1978

	15. März 2020	16. März 2014	Stichwahl 16. März 2008	2. März 2008	3. März 2002	Nachwahl 9. März 1997	Stichwahl 24. März 1996	7. März 1996	18. März 1990	18. März 1984	5. März 1978
Wahlberechtigte	13.142	13.135	12.996	13.015	12.811	12.581	12.556	12.579	12.257	11.663	11.223
Wähler	7.285	7.543	7.497	7.902	8.085	9.276	8.752	9.166	9.805	9.269	9.434
Wahlbeteiligung	55,43%	57,43%	57,69%	60,71%	63,11%	73,73%	69,70%	72,87%	80,00%	79,47%	84,08%
Gültige Stimmen	7.207	7.423	7.471	7.840	7.975	9.183	8.710	9.079	9.645	8.358	9.300
Ungültige Stimmen	78	120	26	62	110	93	42	87	160	911	260
Auf die einzelnen Bewerber entfielen:											
Karl-Heinz Fitz (CSU)	3.842 53,31%	3.750 50,52%	3.118 41,73%	2.722 34,72%							
Harald Romanowski (FREIE WÄHLER)	857 11,89%										
Bianca Bauer (SPD)	1.976 27,42%										
Peter Reitmaier (PIRATEN&DIE LINKE)	532 7,38%										
Joachim Federschmidt (SPD)		3.673 49,48%	4.353 58,27%	3.534 45,08%							
Christoph Möttsch (GRÜNE)				328 4,18%							
Thomas Engelhardt (FW/UWG)				724 9,23%							
Gerhard Trautner (CSU)					5.557 69,68%	6.387 69,55%	4.460 51,21%	4.334 47,74%			
Peter Schnell (GRÜNE)					1.170 14,67%				602 6,24%		
Sigrud Niesta-Weiser (FDP)				532 6,79%	1.248 15,65%						
Gerd Rudolph (SPD)						2.796 30,45%	4.250 48,79%	2.723 29,99%			
Joachim Müller (FW/UWG)								1.282 14,12%			
Dr. Jürgen Massopust (DRM; GRÜNE; ÖDP)								740 8,15%			
Wilhelm Hilpert (CSU)									6.076 63,00%	6.653 79,60%	5.338 57,40%
Dr. Werner Winter (SPD)									2.721 28,21%		
Helmut Giesa (REP)									246 2,55%		
Friedrich Hörner (GRÜNE)										1.705 20,40%	
Dr. Alfred Meyerhuber (SPD)											3.962 42,60%

Stadtratswahl Gunzenhausen

15. März 2020, Stadt Gunzenhausen
Amtliches Endergebnis, 22.04.2020 13:15:56

Sitzverteilung

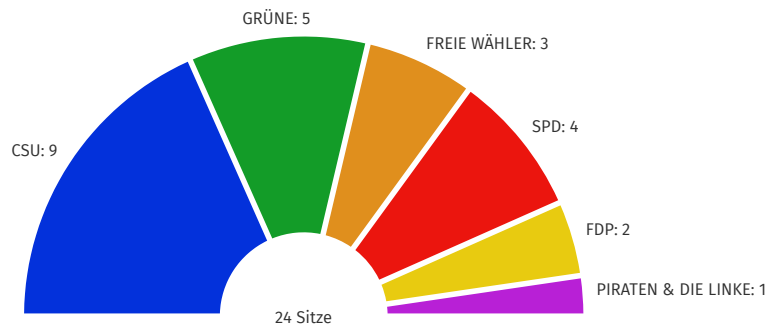

Stimmenverteilung

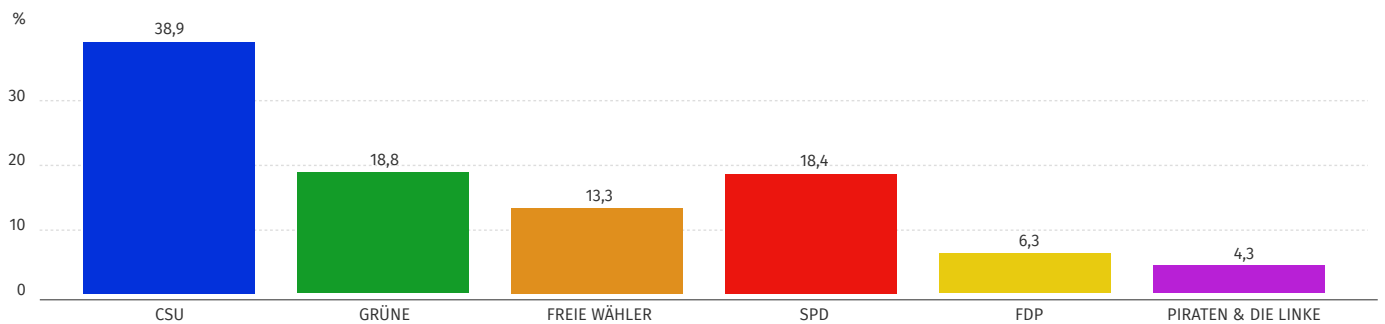

■ Aktuelle Wahl
© Stadt Gunzenhausen

Stimmen tabellarisch

Stadtratswahl Gunzenhausen, Stadt Gunzenhausen

Partei	Stimmen	
	Anzahl	Anteil
CSU	60.818	38,9 %
GRÜNE	29.369	18,8 %
FREIE WÄHLER	20.810	13,3 %
SPD	28.827	18,4 %
FDP	9.874	6,3 %
PIRATEN & DIE LINKE	6.659	4,3 %
Stimmberechtigte	13.142	-
Wähler	7.285	55,4 %
Ungültige Stimmzettel	165	2,3 %
Gültige Stimmen	156.357	99,9 %

Wahlstatistik

Stadtratswahl Gunzenhausen, Stadt Gunzenhausen

Amtliches Endergebnis

Stimmbezirke insgesamt	41
Wahlberechtigte insgesamt	13.142
Wahlberechtigte ohne Wahlschein insgesamt	8.700
Wahlberechtigte mit Wahlschein insgesamt	4.442
Wähler laut Wählerverzeichnis	3.069
Wähler mit Wahlschein	4.216
Wähler insgesamt	7.285
Wahlbeteiligung	55,4 %

Wahlergebnis Stadtratswahl

	Wahlber. ges.	Wahlber. o. WS (A1)	Wahlber. m. WS (A2)	Wähler gesamt (B)	Wähler mit WS (B1)	Wähler lt. WVZ (B2)	Stimmz. ung. (C)	Stimmen gült. (D)
1 DVG Bildungszentrum	554	422	132	95	0	95	3	1.933
2 VHS-Bildungszentrum	559	405	154	118	0	118	4	2.417
3 Wilhelm-Löhe-Saal	591	457	134	134	0	134	4	2.800
4 Kinder- u. Fam-Z. Föhrenweg	610	503	107	106	1	105	2	2.202
5 Sparkasse Lindleinswasenstr.	617	499	118	104	1	103	2	2.165
6 Stephani-Schule, Nebengeb.	678	493	185	115	0	115	3	2.466
7 Simon-Marius-Gymnasium	543	350	193	130	0	130	4	2.619
8 BvS - Heim	531	353	178	101	0	101	3	2.099
9 Sparkasse Marktplatz	612	454	158	127	0	127	1	2.625
10 Gasthaus Eiden	679	448	231	154	0	154	8	3.107

	Wahlber. ges.	Wahlber. o. WS (A1)	Wahlber. m. WS (A2)	Wähler gesamt (B)	Wähler mit WS (B1)	Wähler lt. WVZ (B2)	Stimmz. ung. (C)	Stimmen gült. (D)
11 Grundschule Süd I	755	461	294	145	0	145	2	3.076
12 Grundschule Süd II	778	425	353	176	0	176	4	3.842
13 Aha, Gemeindehaus	399	248	151	135	1	134	2	2.867
14 Büchelberg, FFW-Haus	413	227	186	95	0	95	1	1.951
15 Cronheim, FFW-Haus	423	257	166	124	0	124	5	2.346
16 Frickenfelden, Schule I	584	309	275	116	0	116	1	2.488
17 Frickenfelden, Schule II	608	387	221	161	1	160	7	3.420
18 Laubenzedel, Gasthaus Karl	432	253	179	127	0	127	5	2.609
19 Oberasbach, Schulhaus	248	136	112	67	0	67	3	1.422
20 Pflaumfeld, FFW-Haus	154	136	18	100	0	100	0	2.277
21 Schlungenhof, Autohaus Feil	294	177	117	75	0	75	1	1.507
22 Steitlen, Hirtenhaus	241	173	68	121	0	121	5	2.602

	Wahlber. ges.	Wahlber. o. WS (A1)	Wahlber. m. WS (A2)	Wähler gesamt (B)	Wähler mit WS (B1)	Wähler lt. WVZ (B2)	Stimmz. ung. (C)	Stimmen gült. (D)
23 Sireudorf, Gemeindehaus	325	216	109	93	0	93	3	1.959
24 Unterasbach, FFW-Haus	148	100	48	58	0	58	0	1.313
25 Unterwurmbach, Gde-Zentr.	472	282	190	120	0	120	9	2.236
26 Unterwurmbach, Schützenh.	429	247	182	77	0	77	4	1.564
27 Wald, Hotel Reiterh. Altm. See	465	282	183	99	0	99	4	2.059
Summe Urnenwahl	13.142	8.700	4.442	3.073	4	3.069	90	63.971
31 Briefwahl I				310	310	0	9	6.827
32 Briefwahl II				259	259	0	5	5.639
33 Briefwahl III				306	306	0	10	6.588
34 Briefwahl IV				307	307	0	6	6.861
35 Briefwahl V				305	305	0	11	6.559

	Wahlber. ges.	Wahlber. o. WS (A1)	Wahlber. m. WS (A2)	Wähler gesamt (B)	Wähler mit WS (B1)	Wähler lt. WVZ (B2)	Stimmz. ung. (C)	Stimmen gült. (D)
36 Briefwahl VI				291	291	0	3	6.214
37 Briefwahl VII				303	303	0	7	6.549
38 Briefwahl VIII				319	319	0	2	7.109
39 Briefwahl IX				293	293	0	2	6.445
40 Briefwahl X				295	295	0	1	6.712
41 Briefwahl XI				347	347	0	7	7.548
42 Briefwahl XII				294	294	0	3	6.565
43 Briefwahl XIII				296	296	0	4	6.588
44 Briefwahl IX				287	287	0	5	6.182
Summe Briefwahl				4.212	4.212	0	75	92.386
Gesamt	13.142	8.700	4.442	7.285	4.216	3.069	165	156.357

Wahlergebnis Stadtratswahl

	CSU			GRÜNE			FREIE WÄHLER		
	unveränd. Stimmzeitel	im Wahlvorsch. verändert	Stimmen	unveränd. Stimmzeitel	im Wahlvorsch. verändert	Stimmen	unveränd. Stimmzeitel	im Wahlvorsch. verändert	Stimmen
1 DVG Bildungszentrum	11	8	673 34,8%	7	4	479 24,8%	3	2	166 8,6%
2 VHS-Bildungszentrum	14	21	948 39,2%	7	1	380 15,7%	9	2	408 16,9%
3 Wilhelm-Löhe-Saal	15	17	980 35,0%	9	6	748 26,7%	4	4	350 12,5%
4 Kinder- u. Fam-Z. Föhrenweg	13	16	886 40,2%	3	0	219 9,9%	3	3	169 7,7%
5 Sparkasse Lindleinswasenstr.	17	8	798 36,9%	4	3	302 13,9%	6	1	232 10,7%
6 Stephani-Schule, Nebengeb.	10	17	787 31,9%	10	1	590 23,9%	5	2	290 11,8%
7 Simon-Marius-Gymnasium	10	17	1.005 38,4%	6	8	589 22,5%	6	1	347 13,2%
8 BvS - Heim	13	10	761 36,3%	11	0	424 20,2%	8	2	313 14,9%
9 Sparkasse Marktplatz	19	9	968 36,9%	12	4	667 25,4%	3	2	212 8,1%
10 Gasthaus Eiden	22	15	1.092 35,1%	14	4	781 25,1%	2	1	145 4,7%

	CSU				GRÜNE				FREIE WÄHLER				
	unveränd. Stimmzettel	Wahlvorsch. im verändert	Stimmen	im Wahlvorsch. verändert	unveränd. Stimmzettel	Wahlvorsch. im verändert	Stimmen	unveränd. Stimmzettel	Wahlvorsch. im verändert	Stimmen	unveränd. Stimmzettel	Wahlvorsch. im verändert	Stimmen
11	Grundschule Süd I	22	18	1.230	16	8	880	0	1	153			
				40,0%			28,6%			5,0%			
12	Grundschule Süd II	28	16	1.753	11	4	814	5	0	340			
				45,6%			21,2%			8,8%			
13	Aha, Gemeindehaus	6	8	1.072	2	1	301	6	5	960			
				37,4%			10,5%			33,5%			
14	Büchelberg, FFW-Haus	4	12	838	4	3	492	1	0	206			
				43,0%			25,2%			10,6%			
15	Cronheim, FFW-Haus	6	15	1.023	2	4	392	1	3	248			
				43,6%			16,7%			10,6%			
16	Frickenfelden, Schule I	11	15	1.148	4	1	371	1	0	180			
				46,1%			14,9%			7,2%			
17	Frickenfelden, Schule II	22	17	1.430	8	3	625	4	3	357			
				41,8%			18,3%			10,4%			
18	Laubenzedel, Gasthaus Karl	7	6	807	4	6	559	6	0	348			
				30,9%			21,4%			13,3%			
19	Oberasbach, Schulhaus	7	8	746	3	0	314	0	0	140			
				52,5%			22,1%			9,8%			
20	Pflaumfeld, FFW-Haus	2	10	979	11	4	599	1	1	355			
				43,0%			26,3%			15,6%			
21	Schlungenhof, Autohaus Feil	5	15	743	1	0	172	0	1	185			
				49,3%			11,4%			12,3%			
22	Steiten, Hirtenhaus	2	14	1.169	3	3	440	1	1	490			
				44,9%			16,9%			18,8%			

	CSU				GRÜNE				FREIE WÄHLER			
	unveränd. Stimmzettel	Wahlvorsch. im verändert	Stimmen	im Wahlvorsch. verändert	unveränd. Stimmzettel	Wahlvorsch. im verändert	Stimmen	unveränd. Stimmzettel	Wahlvorsch. im verändert	unveränd. Stimmzettel	Wahlvorsch. im verändert	Stimmen
23 Sireudorf, Gemeindehaus	11	12	849		4	3	351	2	0		0	170
			43,3%				17,9%					8,7%
24 Unterasbach, FFW-Haus	1	11	541		3	0	160	3	0		0	208
			41,2%				12,2%					15,8%
25 Unterwurbach, Gde-Zentr.	8	4	649		6	1	426	4	0		0	476
			29,0%				19,1%					21,3%
26 Unterwurbach, Schützenh.	2	3	406		4	0	301	2	1		1	285
			26,0%				19,2%					18,2%
27 Wald, Hotel Reiterh. Altm. See	3	16	849		6	4	539	3	2		2	263
			41,2%				26,2%					12,8%
Summe Urnenwahl	291	338	25.130		175	76	12.915	89	38		38	7.996
			39,3%				20,2%					12,5%
31 Briefwahl I	18	27	2.513		18	8	1.484	1	0		0	685
			36,8%				21,7%					10,0%
32 Briefwahl II	8	16	2.070		13	4	1.028	2	0		0	778
			36,7%				18,2%					13,8%
33 Briefwahl III	17	20	2.581		8	3	1.107	5	2		2	957
			39,2%				16,8%					14,5%
34 Briefwahl IV	20	27	2.598		16	3	1.324	6	3		3	1.039
			37,9%				19,3%					15,1%
35 Briefwahl V	26	35	2.827		9	5	1.105	1	0		0	769
			43,1%				16,8%					11,7%

	CSU			GRÜNE			FREIE WÄHLER		
	unveränd. Stimmzettel	Wahlvorsch. im verändert	Stimmen	unveränd. Stimmzettel	Wahlvorsch. im verändert	Stimmen	unveränd. Stimmzettel	Wahlvorsch. im verändert	Stimmen
36 Briefwahl VI	20	42	2.969 47,8%	4	3	1.038 16,7%	2	2	756 12,2%
37 Briefwahl VII	15	37	2.682 41,0%	12	0	1.180 18,0%	5	0	809 12,4%
38 Briefwahl VIII	25	17	2.615 36,8%	6	2	1.118 15,7%	5	2	964 13,6%
39 Briefwahl IX	13	21	2.298 35,7%	6	0	1.124 17,4%	4	1	1.015 15,7%
40 Briefwahl X	12	12	2.479 36,9%	5	3	1.146 17,1%	6	2	1.165 17,4%
41 Briefwahl XI	23	19	2.701 35,8%	7	5	1.263 16,7%	5	2	1.059 14,0%
42 Briefwahl XII	12	21	2.242 34,2%	18	9	1.361 20,7%	9	1	982 15,0%
43 Briefwahl XIII	12	26	2.475 37,6%	6	9	1.290 19,6%	4	4	996 15,1%
44 Briefwahl IX	20	21	2.638 42,7%	4	3	886 14,3%	4	1	840 13,6%
Summe Briefwahl	241	341	35.688 38,6%	132	57	16.454 17,8%	59	20	12.814 13,9%
Gesamt	532	679	60.818 38,9%	307	133	29.369 18,8%	148	58	20.810 13,3%

Wahlergebnis Stadtratswahl

	SPD			FDP			PIRATEN & DIE LINKE		
	unveränd. Stimmzeitel	im Wahlvorsch. verändert	Stimmen	unveränd. Stimmzeitel	im Wahlvorsch. verändert	Stimmen	unveränd. Stimmzeitel	im Wahlvorsch. verändert	Stimmen
1 DVG Bildungszentrum	5	4	374 19,3%	0	0	79 4,1%	1	3	162 8,4%
2 VHS-Bildungszentrum	7	6	565 23,4%	1	0	95 3,9%	0	0	21 0,9%
3 Wilhelm-Löhe-Saal	7	6	449 16,0%	1	0	99 3,5%	1	3	174 6,2%
4 Kinder- u. Fam-Z. Föhrenweg	11	12	662 30,1%	3	0	136 6,2%	3	0	130 5,9%
5 Sparkasse Lindleinswasenstr.	10	9	578 26,7%	2	0	104 4,8%	4	2	151 7,0%
6 Stephani-Schule, Nebengeb.	8	2	510 20,7%	2	1	150 6,1%	2	1	139 5,6%
7 Simon-Marius-Gymnasium	2	1	347 13,2%	1	1	179 6,8%	1	2	152 5,8%
8 BvS - Heim	8	7	443 21,1%	0	1	88 4,2%	0	2	70 3,3%
9 Sparkasse Marktplatz	4	2	359 13,7%	1	2	210 8,0%	4	1	209 8,0%
10 Gasthaus Eiden	13	8	728 23,4%	2	0	131 4,2%	6	1	230 7,4%

	SPD				FDP				PIRATEN & DIE LINKE			
	unveränd. Stimmzettel	Wahlvorsch. im verändert	Stimmen	im Wahlvorsch. verändert	unveränd. Stimmzettel	Wahlvorsch. im verändert	Stimmen	im Wahlvorsch. verändert	unveränd. Stimmzettel	Wahlvorsch. im verändert	Stimmen	im Wahlvorsch. verändert
11	Grundschule Süd I	12	5	614	1	0	126	1	1	73		
				20,0%			4,1%			2,4%		
12	Grundschule Süd II	8	4	598	3	0	228	0	1	109		
				15,6%			5,9%			2,8%		
13	Aha, Gemeindehaus	3	5	352	0	0	160	0	0	22		
				12,3%			5,6%			0,8%		
14	Büchelberg, FFW-Haus	4	1	217	1	0	133	0	0	65		
				11,1%			6,8%			3,3%		
15	Cronheim, FFW-Haus	0	6	447	1	1	127	2	0	109		
				19,1%			5,4%			4,6%		
16	Frickenfelden, Schule I	9	4	574	0	0	98	0	1	117		
				23,1%			3,9%			4,7%		
17	Frickenfelden, Schule II	3	9	709	3	2	214	2	2	85		
				20,7%			6,3%			2,5%		
18	Laubenzedel, Gasthaus Karl	9	1	375	1	0	262	0	5	258		
				14,4%			10,0%			9,9%		
19	Obersbach, Schulhaus	0	0	155	0	0	34	0	1	33		
				10,9%			2,4%			2,3%		
20	Pflaumfeld, FFW-Haus	2	0	236	0	0	75	0	0	33		
				10,4%			3,3%			1,4%		
21	Schlungenhof, Autohaus Feil	5	4	317	0	0	52	0	1	38		
				21,0%			3,5%			2,5%		
22	Steiten, Hirtenhaus	1	1	287	1	0	137	0	0	79		
				11,0%			5,3%			3,0%		

	SPD				FDP				PIRATEN & DIE LINKE				
	unveränd. Stimmzettel	im Wahlvorsch. verändert	Stimmen	im Wahlvorsch. verändert	unveränd. Stimmzettel	im Wahlvorsch. verändert	Stimmen	unveränd. Stimmzettel	im Wahlvorsch. verändert	Stimmen	unveränd. Stimmzettel	im Wahlvorsch. verändert	Stimmen
23 Sireudorf, Gemeindehaus	5	3	322 16,4%	0	1	0	79 4,0%	5	0	188 9,6%			
24 Unterasbach, FFW-Haus	3	4	329 25,1%		0		43 3,3%	1	0	32 2,4%			
25 Unterwurmbach, Gde-Zentr.	3	4	533 23,8%		0		73 3,3%	1	1	79 3,5%			
26 Unterwurmbach, Schützenh.	5	1	344 22,0%		1	0	116 7,4%	1	2	112 7,2%			
27 Wald, Hotel Reiterh. Altm. See	1	1	223 10,8%		1	0	119 5,8%	1	0	66 3,2%			
Summe Urnenwahl	148	110	11.647 18,2%		27	8	3.347 5,2%	43	27	2.936 4,6%			
31 Briefwahl I	9	4	1.299 19,0%		2	0	526 7,7%	2	3	320 4,7%			
32 Briefwahl II	10	5	1.220 21,6%		0	1	349 6,2%	0	2	194 3,4%			
33 Briefwahl III	7	5	1.236 18,8%		1	0	373 5,7%	4	2	334 5,1%			
34 Briefwahl IV	5	2	1.164 17,0%		1	0	463 6,7%	1	1	273 4,0%			
35 Briefwahl V	7	3	1.067 16,3%		3	1	537 8,2%	3	2	254 3,9%			

	SPD				FDP				PIRATEN & DIE LINKE			
	unveränd. Stimmzettel	Wahlvorsch. im verändert	Stimmen		unveränd. Stimmzettel	Wahlvorsch. im verändert	Stimmen		unveränd. Stimmzettel	Wahlvorsch. im verändert	Stimmen	
36 Briefwahl VI	1	6	851		2	0	366		1	0	234	
			13,7%				5,9%				3,8%	
37 Briefwahl VII	7	4	1.250		1	0	398		2	0	230	
			19,1%				6,1%				3,5%	
38 Briefwahl VIII	11	7	1.514		1	1	570		5	0	328	
			21,3%				8,0%				4,6%	
39 Briefwahl IX	8	6	1.309		0	3	358		3	0	341	
			20,3%				5,6%				5,3%	
40 Briefwahl X	6	7	1.217		0	1	469		1	0	236	
			18,1%				7,0%				3,5%	
41 Briefwahl XI	8	11	1.611		5	2	654		1	0	260	
			21,3%				8,7%				3,4%	
42 Briefwahl XII	11	8	1.355		0	0	420		3	0	205	
			20,6%				6,4%				3,1%	
43 Briefwahl XIII	8	2	1.081		1	2	528		0	1	218	
			16,4%				8,0%				3,3%	
44 Briefwahl IX	3	6	1.006		2	0	516		2	1	296	
			16,3%				8,3%				4,8%	
Summe Briefwahl	101	76	17.180		19	11	6.527		28	12	3.723	
			18,6%				7,1%				4,0%	
Gesamt	249	186	28.827		46	19	9.874		71	39	6.659	
			18,4%				6,3%				4,3%	

Stadtrat 2020 Gunzenhausen – Zuteilungsverfahren St. Laguë/Schepers

Teiler	CSU	GRÜNE	FREIE WÄHLER	SPD	FDP	PIRATEN & DIE LINKE
Gesamtanzahl Stimmen	60818	29369	20810	28827	9874	6659
1: Zuordnungszahl(en)	60.818,00 1	29.369,00 2	20.810,00 4	28.827,00 3	9.874,00 7	6.659,00 13
3: Zuordnungszahl(en)	20.272,67 5	9.789,67 8	6.936,67 11	9.609,00 9	3.291,33 23	2.219,67
5: Zuordnungszahl(en)	12.163,60 6	5.873,80 14	4.162,00 19	5.765,40 15	1.974,80	1.331,80
7: Zuordnungszahl(en)	8.688,29 10	4.195,57 18	2.972,86	4.118,14 20	1.410,57	951,29
9: Zuordnungszahl(en)	6.757,56 12	3.263,22 24	2.312,22	3.203,00	1.097,11	739,89
11: Zuordnungszahl(en)	5.528,91 16	2.669,91	1.891,82	2.620,64	897,64	605,36
13: Zuordnungszahl(en)	4.678,31 17	2.259,15	1.600,77	2.217,46	759,54	512,23
15: Zuordnungszahl(en)	4.054,53 21	1.957,93	1.387,33	1.921,80	658,27	443,93
17: Zuordnungszahl(en)	3.577,53 22	1.727,59	1.224,12	1.695,71	580,82	391,71
19: Zuordnungszahl(en)	3.200,95	1.545,74	1.095,26	1.517,21	519,68	350,47
Sitze (gesamt: 24)	9	5	3	4	2	1

Die Sitze verteilen sich auf die einzelnen Wahlvorschläge wie folgt:

Ordnungszahl	Name des Wahlvorschlagsträgers (Kennwort)	Sitze
01	Christlich-Soziale Union in Bayern e.V.	9
02	BÜNDNIS 90 / DIE GRÜNEN	5
03	FREIE WÄHLER	3
05	Sozialdemokratische Partei Deutschlands	4
06	Freie Demokratische Partei	2
07	Piratenpartei Deutschland & DIE LINKE	1

Christlich-Soziale
Union in Bayern
e.V. (CSU)



Karl-Heinz Fitz



Erika Gruber



Manfred Pappler



Friedrich Kolb



Arno Dernerth



Jürgen Brenner



Inge Meier



Gerald Brenner



Karl Gutmann



Beate Schlicker



Edwin Habermeyer



Manfred Ortner



Ingrid Pappler



Manuel Blenk



Michael Schmidl



Friedrich Ortner



Andreas Roth



André Horrold



Sandra Weinzierl



Karin Elterlein



Tim Sauer



Martin Wons



Marco Schomber



Jens Zirkler

Wahlergebnis Stadtratswahl

Wahlvorschlag 1, CSU

	Wähler. ges.	Wähler. o. WS (A1)	Wähler. m. WS (A2)	Wähler gesamt (B)	Wähler mit WS (B1)	Wähler lt. WVZ (B2)	Stimmz. ung. (C)	Stimmen gült. (D)	unveränd. Stz.	veränderte Stz.	Stimmen gesamt	Fitz, Karl-Heinz	Gruber, Erika	Pappler, Manfred	Kolb, Friedrich	Dernerth, Arno	Brenner, Jürgen	Meier, Inge
1	DVG Bildungszentrum	554	422	132	95	0	95	1.933	11	8	673	58	47	36	43	30	35	34
												8,6%	7,0%	5,3%	6,4%	4,5%	5,2%	5,1%
2	VHS-Bildungszentrum	559	405	154	118	0	118	2.417	14	21	948	93	82	59	57	52	41	67
												9,8%	8,6%	6,2%	6,0%	5,5%	4,3%	7,1%
3	Wilhelm-Löhe-Saal	591	457	134	134	0	134	2.800	15	17	980	85	65	52	55	42	45	58
												8,7%	6,6%	5,3%	5,6%	4,3%	4,6%	5,9%
4	Kinder- u. Fam-Z. Föhrenweg	610	503	107	106	1	105	2.202	13	16	886	91	59	53	54	45	41	54
												10,3%	6,7%	6,0%	6,1%	5,1%	4,6%	6,1%
5	Sparkasse Lindleinswasenstr.	617	499	118	104	1	103	2.165	17	8	798	63	42	36	41	37	28	48
												7,9%	5,3%	4,5%	5,1%	4,6%	3,5%	6,0%
6	Stephani-Schule, Nebengeb.	678	493	185	115	0	115	2.466	10	17	787	70	56	30	51	34	25	43
												8,9%	7,1%	3,8%	6,5%	4,3%	3,2%	5,5%
7	Simon-Marius-Gymnasium	543	350	193	130	0	130	2.619	10	17	1.005	126	66	70	53	58	35	64
												12,5%	6,6%	7,0%	5,3%	5,8%	3,5%	6,4%
8	BVS - Heim	531	353	178	101	0	101	2.099	13	10	761	45	49	41	34	38	39	56
												5,9%	6,4%	5,4%	4,5%	5,0%	5,1%	7,4%
9	Sparkasse Marktplatz	612	454	158	127	0	127	2.625	19	9	968	73	65	51	57	39	43	48
												7,5%	6,7%	5,3%	5,9%	4,0%	4,4%	5,0%
10	Gasthaus Eiden	679	448	231	154	0	154	3.107	22	15	1.092	100	68	57	51	45	57	52
												9,2%	6,2%	5,2%	4,7%	4,1%	5,2%	4,8%
11	Grundschule Süd I	755	461	294	145	0	145	3.076	22	18	1.230	123	88	60	74	53	48	52
												10,0%	7,2%	4,9%	6,0%	4,3%	3,9%	4,2%

	Wahlber. ges.	Wahlber. o. WS (A1)	Wahlber. m. WS (A2)	Wähler gesamt (B)	Wähler mit WS (B1)	Wähler lt. WVZ (B2)	Stimmz. ung. (C)	Stimmen gült. (D)	unveränd. Stz.	veränderte Stz.	Stimmen gesamt	Fitz, Karl-Heinz	Gruber, Erika	Pappler, Manfred	Kolb, Friedrich	Dernerth, Arno	Brenner, Jürgen	Meier, Inge	
12		778	425	353	176	0	176	4	3.842	28	16	1.753	165	104	116	92	75	83	72
												9,4%	5,9%	6,6%	5,2%	4,3%	4,7%		4,1%
13		399	248	151	135	1	134	2	2.867	6	8	1.072	100	64	73	71	43	103	54
												9,3%	6,0%	6,8%	6,6%	4,0%	9,6%		5,0%
14		413	227	186	95	0	95	1	1.951	4	12	838	89	29	33	52	33	29	28
												10,6%	3,5%	3,9%	6,2%	3,9%	3,5%	3,5%	3,3%
15		423	257	166	124	0	124	5	2.346	6	15	1.023	80	59	44	41	33	41	44
												7,8%	5,8%	4,3%	4,0%	3,2%	4,0%	4,0%	4,3%
16		584	309	275	116	0	116	1	2.488	11	15	1.148	153	51	42	119	94	39	52
												13,3%	4,4%	3,7%	10,4%	8,2%	3,4%	4,5%	4,5%
17		608	387	221	161	1	160	7	3.420	22	17	1.430	140	83	60	111	112	58	79
												9,8%	5,8%	4,2%	7,8%	7,8%	4,1%	5,5%	5,5%
18		432	253	179	127	0	127	5	2.609	7	6	807	66	41	35	75	18	58	50
												8,2%	5,1%	4,3%	9,3%	2,2%	7,2%	6,2%	6,2%
19		248	136	112	67	0	67	3	1.422	7	8	746	77	33	42	48	33	39	55
												10,3%	4,4%	5,6%	6,4%	4,4%	5,2%	7,4%	7,4%
20		154	136	18	100	0	100	0	2.277	2	10	979	82	34	28	44	56	187	21
												8,4%	3,5%	2,9%	4,5%	5,7%	19,1%	2,1%	2,1%
21		294	177	117	75	0	75	1	1.507	5	15	743	64	34	43	37	55	22	50
												8,6%	4,6%	5,8%	5,0%	7,4%	3,0%	6,7%	6,7%
22		241	173	68	121	0	121	5	2.602	2	14	1.169	136	37	59	68	28	44	40
												11,6%	3,2%	5,0%	5,8%	2,4%	3,8%	3,4%	3,4%

	Wahlber. ges.	Wahlber. o. WS (A1)	Wahlber. m. WS (A2)	Wähler gesamt (B)	Wähler mit WS (B1)	Wähler lt. WVZ (B2)	Stimmz. ung. (C)	Stimmen gült. (D)	unveränd. Stz.	veränderte Stz.	Stimmen gesamt	Fitz, Karl-Heinz	Gruber, Erika	Pappler, Manfred	Kolb, Friedrich	Dernerth, Arno	Brenner, Jürgen	Meier, Inge	
23	Streudorf, Gemeindehaus	325	216	109	93	0	93	3	1.959	11	12	849	102	51	30	44	27	67	23
												12,0%	6,0%	3,5%	5,2%	3,2%	7,9%		2,7%
24	Unterasbach, FFW-Haus	148	100	48	58	0	58	0	1.313	1	11	541	61	25	28	42	27	30	30
												11,3%	4,6%	5,2%	7,8%	5,0%	5,5%		5,5%
25	Untervurbach, Gde-Zentr.	472	282	190	120	0	120	9	2.236	8	4	649	72	42	42	36	25	38	26
												11,1%	6,5%	6,5%	5,5%	3,9%	5,9%		4,0%
26	Untervurbach, Schützenh.	429	247	182	77	0	77	4	1.564	2	3	406	56	34	26	31	18	23	9
												13,8%	8,4%	6,4%	7,6%	4,4%	5,7%		2,2%
27	Wald, Hotel Reiterh. Altm. See	465	282	183	99	0	99	4	2.059	3	16	849	109	45	28	58	30	100	25
												12,8%	5,3%	3,3%	6,8%	3,5%	11,8%		2,9%
	Summe Urnenwahl	13.142	8.700	4.442	3.073	4	3.069	90	63.971	291	338	25.130	2.479	1.453	1.274	1.539	1.180	1.398	1.234
												9,9%	5,8%	5,1%	6,1%	4,7%	5,6%		4,9%
31	Briefwahl I				310	310	0	9	6.827	18	27	2.513	271	157	125	175	160	125	131
												10,8%	6,2%	5,0%	7,0%	6,4%	5,0%		5,2%
32	Briefwahl II				259	259	0	5	5.639	8	16	2.070	261	138	116	177	103	115	95
												12,6%	6,7%	5,6%	8,6%	5,0%	5,6%		4,6%
33	Briefwahl III				306	306	0	10	6.588	17	20	2.581	301	222	135	239	113	163	136
												11,7%	8,6%	5,2%	9,3%	4,4%	6,3%		5,3%
34	Briefwahl IV				307	307	0	6	6.861	20	27	2.598	265	192	136	186	118	130	118
												10,2%	7,4%	5,2%	7,2%	4,5%	5,0%		4,5%
35	Briefwahl V				305	305	0	11	6.559	26	35	2.827	297	232	135	211	177	141	158
												10,5%	8,2%	4,8%	7,5%	6,3%	5,0%		5,6%

	Wahlber. ges.	Wahlber. o. WS (A1)	Wahlber. m. WS (A2)	Wähler gesamt (B)	Wähler mit WS (B1)	Wähler lt. WVZ (B2)	Stimmz. ung. (C)	Stimmen gült. (D)	unveränd. Stz.	veränderte Stz.	Stimmen gesamt	Fitz, Karl-Heinz	Gruber, Erika	Pappler, Manfred	Kolb, Friedrich	Dernerth, Arno	Brenner, Jürgen	Meier, Inge
36 Briefwahl VI				291	291	0	3	6.214	20	42	2.969	349	207	142	227	160	124	181
												11,8%	7,0%	4,8%	7,6%	5,4%	4,2%	6,1%
37 Briefwahl VII				303	303	0	7	6.549	15	37	2.682	301	193	136	222	129	150	151
												11,2%	7,2%	5,1%	8,3%	4,8%	5,6%	5,6%
38 Briefwahl VIII				319	319	0	2	7.109	25	17	2.615	293	224	141	208	139	131	155
												11,2%	8,6%	5,4%	8,0%	5,3%	5,0%	5,9%
39 Briefwahl IX				293	293	0	2	6.445	13	21	2.298	279	176	127	161	99	151	127
												12,1%	7,7%	5,5%	7,0%	4,3%	6,6%	5,5%
40 Briefwahl X				295	295	0	1	6.712	12	12	2.479	316	184	150	159	100	136	146
												12,7%	7,4%	6,1%	6,4%	4,0%	5,5%	5,9%
41 Briefwahl XI				347	347	0	7	7.548	23	19	2.701	314	203	157	197	152	152	145
												11,6%	7,5%	5,8%	7,3%	5,6%	5,6%	5,4%
42 Briefwahl XII				294	294	0	3	6.565	12	21	2.242	255	155	117	165	143	104	139
												11,4%	6,9%	5,2%	7,4%	6,4%	4,6%	6,2%
43 Briefwahl XIII				296	296	0	4	6.588	12	26	2.475	283	197	125	193	143	122	120
												11,4%	8,0%	5,1%	7,8%	5,8%	4,9%	4,8%
44 Briefwahl IX				287	287	0	5	6.182	20	21	2.638	300	170	130	174	115	147	125
												11,4%	6,4%	4,9%	6,6%	4,4%	5,6%	4,7%
Summe Briefwahl				4.212	4.212	0	75	92.386	241	341	35.688	4.085	2.650	1.872	2.694	1.851	1.891	1.927
												11,4%	7,4%	5,2%	7,5%	5,2%	5,3%	5,4%
Gesamt	13.142	8.700	4.442	7.285	4.216	3.069	165	156.357	532	679	60.818	6.564	4.103	3.146	4.233	3.031	3.289	3.161
												10,8%	6,7%	5,2%	7,0%	5,0%	5,4%	5,2%

Wahlergebnis Stadtratswahl

Wahlvorschlag 1, CSU

1	DVG Bildungszentrum	Brenner, Gerald	Gutmann, Karl	Schlicker, Beate	Habermeyer, Edwin	Orther, Manfred	Pappier, Ingrid	Blenk, Manuel	Schmidl, Michael	Orther, Friedrich	Roth, Andreas	Horroft, André	Weinzierl, Sandra	Erlwein, Karin	Sauer, Tim	Wons, Martin	Schomber, Marco	Zirkler, Jens
		32	31	24	19	28	29	28	28	23	16	20	21	20	17	19	19	16
		4,8%	4,6%	3,6%	2,8%	4,2%	4,3%	4,2%	4,2%	3,4%	2,4%	3,0%	3,1%	3,0%	2,5%	2,8%	2,8%	2,4%
2	VHS-Bildungszentrum																	
		42	32	24	28	40	47	25	30	30	31	27	20	37	21	18	24	21
		4,4%	3,4%	2,5%	3,0%	4,2%	5,0%	2,6%	3,2%	3,2%	3,3%	2,8%	2,1%	3,9%	2,2%	1,9%	2,5%	2,2%
3	Wilhelm-Löhe-Saal																	
		34	44	31	27	38	43	39	29	37	27	31	32	47	32	34	27	26
		3,5%	4,5%	3,2%	2,8%	3,9%	4,4%	4,0%	3,0%	3,8%	2,8%	3,2%	3,3%	4,8%	3,3%	3,5%	2,8%	2,7%
4	Kinder- u. Fam-Z. Föhrenweg																	
		40	43	28	25	33	33	29	20	38	19	24	26	29	33	21	30	18
		4,5%	4,9%	3,2%	2,8%	3,7%	3,7%	3,3%	2,3%	4,3%	2,1%	2,7%	2,9%	3,3%	3,7%	2,4%	3,4%	2,0%
5	Sparkasse Lindleinswasenstr.																	
		27	31	29	26	34	38	37	25	33	30	28	25	29	31	22	31	27
		3,4%	3,9%	3,6%	3,3%	4,3%	4,8%	4,6%	3,1%	4,1%	3,8%	3,5%	3,1%	3,6%	3,9%	2,8%	3,9%	3,4%
6	Stephani-Schule, Nebengeb.																	
		33	28	30	25	26	32	56	30	27	28	24	18	24	27	17	23	30
		4,2%	3,6%	3,8%	3,2%	3,3%	4,1%	7,1%	3,8%	3,4%	3,6%	3,0%	2,3%	3,0%	3,4%	2,2%	2,9%	3,8%
7	Simon-Marius-Gymnasium																	
		24	37	19	21	38	39	48	57	27	24	24	20	40	22	21	37	35
		2,4%	3,7%	1,9%	2,1%	3,8%	3,9%	4,8%	5,7%	2,7%	2,4%	2,4%	2,0%	4,0%	2,2%	2,1%	3,7%	3,5%
8	BVS - Heim																	
		36	32	25	33	33	37	27	27	23	28	26	19	27	22	24	20	20
		4,7%	4,2%	3,3%	4,3%	4,3%	4,9%	3,5%	3,5%	3,0%	3,7%	3,4%	2,5%	3,5%	2,9%	3,2%	2,6%	2,6%
9	Sparkasse Marktplatz																	
		47	37	33	31	36	46	48	34	32	28	35	29	30	27	30	35	34
		4,9%	3,8%	3,4%	3,2%	3,7%	4,8%	5,0%	3,5%	3,3%	2,9%	3,6%	3,0%	3,1%	2,8%	3,1%	3,6%	3,5%
10	Gasthaus Eiden																	
		51	46	36	40	28	64	45	37	38	48	30	32	35	33	35	30	34
		4,7%	4,2%	3,3%	3,7%	2,6%	5,9%	4,1%	3,4%	3,5%	4,4%	2,7%	2,9%	3,2%	3,0%	3,2%	2,7%	3,1%
11	Grundschule Süd I																	
		43	44	41	47	44	57	60	45	58	34	36	34	45	29	34	40	41
		3,5%	3,6%	3,3%	3,8%	3,6%	4,6%	4,9%	3,7%	4,7%	2,8%	2,9%	2,8%	3,7%	2,4%	2,8%	3,3%	3,3%

12	Grundschule Süd II	Brenner, Gerald	Gutmann, Karl	Schlicker, Beate	Habermeyer, Edwin	Orner, Manfred	Pappler, Ingrid	Blenk, Manuel	Schmidl, Michael	Orner, Friedrich	Roth, Andreas	Horrolt, André	Weinzierl, Sandra	Erlerein, Karin	Sauer, Tim	Wons, Martin	Schomber, Marco	Zirkler, Jens
		79	83	57	52	62	94	71	63	62	45	49	52	59	56	40	54	68
		4,5%	4,7%	3,3%	3,0%	3,5%	5,4%	4,1%	3,6%	3,5%	2,6%	2,8%	3,0%	3,4%	3,2%	2,3%	3,1%	3,9%
13	Aha, Gemeindehaus	59	46	27	38	76	58	28	37	60	25	15	8	30	11	13	14	19
		5,5%	4,3%	2,5%	3,5%	7,1%	5,4%	2,6%	3,5%	5,6%	2,3%	1,4%	0,7%	2,8%	1,0%	1,2%	1,3%	1,8%
14	Büchelberg, FFW-Haus	30	32	34	32	181	21	25	24	22	27	18	11	31	12	10	21	14
		3,6%	3,8%	4,1%	3,8%	21,6%	2,5%	3,0%	2,9%	2,6%	3,2%	2,1%	1,3%	3,7%	1,4%	1,2%	2,5%	1,7%
15	Cronheim, FFW-Haus	49	86	193	33	29	37	31	21	34	17	21	18	25	19	14	36	18
		4,8%	8,4%	18,9%	3,2%	2,8%	3,6%	3,0%	2,1%	3,3%	1,7%	2,1%	1,8%	2,4%	1,9%	1,4%	3,5%	1,8%
16	Frickenfelden, Schule I	29	36	29	30	27	32	24	20	87	133	14	24	24	21	14	21	33
		2,5%	3,1%	2,5%	2,6%	2,4%	2,8%	2,1%	1,7%	7,6%	11,6%	1,2%	2,1%	2,1%	1,8%	1,2%	1,8%	2,9%
17	Frickenfelden, Schule II	53	56	42	37	44	47	47	38	75	70	43	35	52	39	32	38	39
		3,7%	3,9%	2,9%	2,6%	3,1%	3,3%	3,3%	2,7%	5,2%	4,9%	3,0%	2,4%	3,6%	2,7%	2,2%	2,7%	2,7%
18	Laubenzedel, Gasthaus Karl	44	31	20	26	138	14	17	24	17	17	14	17	14	16	15	16	24
		5,5%	3,8%	2,5%	3,2%	17,1%	1,7%	2,1%	3,0%	2,1%	2,1%	1,7%	2,1%	1,7%	2,0%	1,9%	2,0%	3,0%
19	Oberasbach, Schulhaus	30	28	11	82	30	21	18	11	32	52	17	14	14	12	14	12	21
		4,0%	3,8%	1,5%	11,0%	4,0%	2,8%	2,4%	1,5%	4,3%	7,0%	2,3%	1,9%	1,9%	1,6%	1,9%	1,6%	2,8%
20	Pflaumfeld, FFW-Haus	150	41	20	48	56	29	15	24	13	51	7	5	10	3	5	18	32
		15,3%	4,2%	2,0%	4,9%	5,7%	3,0%	1,5%	2,5%	1,3%	5,2%	0,7%	0,5%	1,0%	0,3%	0,5%	1,8%	3,3%
21	Schlungenhof, Autohaus Feil	20	34	39	37	75	20	25	25	22	16	23	14	11	8	16	29	24
		2,7%	4,6%	5,2%	5,0%	10,1%	2,7%	3,4%	3,4%	3,0%	2,2%	3,1%	1,9%	1,5%	1,1%	2,2%	3,9%	3,2%
22	Stetten, Hirtenhaus	29	208	113	69	88	33	11	25	47	39	8	8	13	19	10	19	18
		2,5%	17,8%	9,7%	5,9%	7,5%	2,8%	0,9%	2,1%	4,0%	3,3%	0,7%	0,7%	1,1%	1,6%	0,9%	1,6%	1,5%

23	Streudorf, Gemeindehaus	Brenner, Gerald	Gutmann, Karl	Schlicker, Beate	Habermeyer, Edwin	Orner, Manfred	Pappler, Ingrid	Blenk, Manuel	Schmidl, Michael	Orner, Friedrich	Roth, Andreas	Horroli, André	Weinzierl, Sandra	Erlerein, Karin	Sauer, Tim	Wons, Martin	Schomber, Marco	Zirker, Jens
		105	38	68	24	54	16	18	16	30	27	13	18	11	20	12	17	18
		12,4%	4,5%	8,0%	2,8%	6,4%	1,9%	2,1%	1,9%	3,5%	3,2%	1,5%	2,1%	1,3%	2,4%	1,4%	2,0%	2,1%
24	Unterasbach, FFW-Haus	15	24	15	47	28	14	16	7	30	53	8	4	7	7	7	5	11
		2,8%	4,4%	2,8%	8,7%	5,2%	2,6%	3,0%	1,3%	5,5%	9,8%	1,5%	0,7%	1,3%	1,3%	1,3%	0,9%	2,0%
25	Untervurbach, Gde-Zentr.	36	33	15	28	28	31	28	13	25	17	18	11	18	29	11	13	14
		5,5%	5,1%	2,3%	4,3%	4,3%	4,8%	4,3%	2,0%	3,9%	2,6%	2,8%	1,7%	2,8%	4,5%	1,7%	2,0%	2,2%
26	Untervurbach, Schützenh.	23	17	12	8	16	18	9	23	9	9	4	4	16	15	4	13	9
		5,7%	4,2%	3,0%	2,0%	3,9%	4,4%	2,2%	5,7%	2,2%	2,2%	1,0%	1,0%	3,9%	3,7%	1,0%	3,2%	2,2%
27	Wald, Hotel Reiterh. Altm. See	107	35	55	13	42	25	11	23	22	13	14	4	20	20	3	29	18
		12,6%	4,1%	6,5%	1,5%	4,9%	2,9%	1,3%	2,7%	2,6%	1,5%	1,6%	0,5%	2,4%	2,4%	0,4%	3,4%	2,1%
	Summe Urnenwahl	1.267	1.233	1.070	926	1.352	975	836	756	953	924	591	523	718	601	495	671	682
		5,0%	4,9%	4,3%	3,7%	5,4%	3,9%	3,3%	3,0%	3,8%	3,7%	2,4%	2,1%	2,9%	2,4%	2,0%	2,7%	2,7%
31	Briefwahl I	140	121	97	65	114	136	70	73	78	106	60	56	56	50	36	46	65
		5,6%	4,8%	3,9%	2,6%	4,5%	5,4%	2,8%	2,9%	3,1%	4,2%	2,4%	2,2%	2,2%	2,0%	1,4%	1,8%	2,6%
32	Briefwahl II	91	111	88	59	88	68	69	47	90	86	27	32	30	29	20	43	87
		4,4%	5,4%	4,3%	2,9%	4,3%	3,3%	3,3%	2,3%	4,3%	4,2%	1,3%	1,5%	1,4%	1,4%	1,0%	2,1%	4,2%
33	Briefwahl III	117	142	72	74	127	87	54	65	90	91	41	46	69	62	36	53	46
		4,5%	5,5%	2,8%	2,9%	4,9%	3,4%	2,1%	2,5%	3,5%	3,5%	1,6%	1,8%	2,7%	2,4%	1,4%	2,1%	1,8%
34	Briefwahl IV	128	137	115	75	107	125	76	63	100	90	66	45	93	71	52	61	49
		4,9%	5,3%	4,4%	2,9%	4,1%	4,8%	2,9%	2,4%	3,8%	3,5%	2,5%	1,7%	3,6%	2,7%	2,0%	2,3%	1,9%
35	Briefwahl V	133	103	105	91	105	113	70	74	137	97	63	44	109	50	51	55	76
		4,7%	3,6%	3,7%	3,2%	3,7%	4,0%	2,5%	2,6%	4,8%	3,4%	2,2%	1,6%	3,9%	1,8%	1,8%	1,9%	2,7%

36	Briefwahl VI	95	139	104	Schlicker, Beate	Habermeyer, Edwin	Ortner, Manfred	Pappler, Ingrid	Blenk, Manuel	Schmidl, Michael	Ortner, Friedrich	Roth, Andreas	Horrolt, André	Weinzierl, Sandra	Erlerein, Karin	Sauer, Tim	Wons, Martin	Schomber, Marco	Zirker, Jens
		3,2%	4,7%	3,5%	3,1%	6,0%	3,8%	2,8%	2,7%	5,1%	3,0%	2,2%	2,2%	1,7%	4,0%	2,2%	1,5%	2,1%	1,8%
37	Briefwahl VII	125	120	103	64	158	84	85	88	95	91	55	33	79	52	45	62	61	
		4,7%	4,5%	3,8%	2,4%	5,9%	3,1%	3,2%	3,3%	3,3%	3,4%	2,1%	1,2%	2,9%	1,9%	1,7%	2,3%	2,3%	
38	Briefwahl VIII	113	114	92	77	111	86	85	81	85	95	41	48	68	53	41	66	68	
		4,3%	4,4%	3,5%	2,9%	4,2%	3,3%	3,3%	3,1%	3,3%	3,6%	1,6%	1,8%	2,6%	2,0%	1,6%	2,5%	2,6%	
39	Briefwahl IX	121	99	116	88	134	64	68	59	64	83	44	27	47	44	26	37	57	
		5,3%	4,3%	5,0%	3,8%	5,8%	2,8%	3,0%	2,6%	2,8%	3,6%	1,9%	1,2%	2,0%	1,9%	1,1%	1,6%	2,5%	
40	Briefwahl X	125	121	98	110	127	101	64	58	80	76	58	26	73	47	34	62	28	
		5,0%	4,9%	4,0%	4,4%	5,1%	4,1%	2,6%	2,3%	3,2%	3,1%	2,3%	1,0%	2,9%	1,9%	1,4%	2,5%	1,1%	
41	Briefwahl XI	130	99	112	79	128	97	106	79	120	93	40	33	67	42	38	53	65	
		4,8%	3,7%	4,1%	2,9%	4,7%	3,6%	3,9%	2,9%	4,4%	3,4%	1,5%	1,2%	2,5%	1,6%	1,4%	2,0%	2,4%	
42	Briefwahl XII	122	107	79	61	100	96	64	58	90	58	35	28	58	61	37	54	56	
		5,4%	4,8%	3,5%	2,7%	4,5%	4,3%	2,9%	2,6%	4,0%	2,6%	1,6%	1,2%	2,6%	2,7%	1,7%	2,4%	2,5%	
43	Briefwahl XIII	129	99	85	57	129	94	100	58	113	70	66	31	73	36	46	45	61	
		5,2%	4,0%	3,4%	2,3%	5,2%	3,8%	4,0%	2,3%	4,6%	2,8%	2,7%	1,3%	2,9%	1,5%	1,9%	1,8%	2,5%	
44	Briefwahl IX	120	122	98	91	156	87	69	69	121	80	80	65	76	66	44	76	57	
		4,5%	4,6%	3,7%	3,4%	5,9%	3,3%	2,6%	2,6%	4,6%	3,0%	3,0%	2,5%	2,9%	2,5%	1,7%	2,9%	2,2%	
	Summe Briefwahl	1.689	1.634	1.364	1.084	1.763	1.351	1.063	951	1.413	1.206	741	563	1.017	727	550	774	828	
		4,7%	4,6%	3,8%	3,0%	4,9%	3,8%	3,0%	2,7%	4,0%	3,4%	2,1%	1,6%	2,8%	2,0%	1,5%	2,2%	2,3%	
	Gesamt	2.956	2.867	2.434	2.010	3.115	2.326	1.899	1.707	2.366	2.130	1.332	1.086	1.735	1.328	1.045	1.445	1.510	
		4,9%	4,7%	4,0%	3,3%	5,1%	3,8%	3,1%	2,8%	3,9%	3,5%	2,2%	1,8%	2,9%	2,2%	1,7%	2,4%	2,5%	

CSU - Rangfolge Stadtrat 2020

Ergebnisse in den Stimmbezirken nach Stimmenanteil (in %) sortiert

	gültige Stimmen	Stimmen CSU	% CSU
19 Oberasbach, Schulhaus	1.422	746	52,5%
21 Schlungenhof, Autohaus Feil	1.507	743	49,3%
36 Briefwahl VI	6.214	2.969	47,8%
16 Frickenfelden, Schule I	2.488	1.148	46,1%
12 Grundschule Süd II	3.842	1.753	45,6%
22 Stetten, Hirtenhaus	2.602	1.169	44,9%
15 Cronheim, FFW-Haus	2.346	1.023	43,6%
23 Streudorf, Gemeindehaus	1.959	849	43,3%
35 Briefwahl V	6.559	2.827	43,1%
20 Pflaumfeld, FFW-Haus	2.277	979	43,0%
14 Büchelberg, FFW-Haus	1.951	838	43,0%
44 Briefwahl IX	6.182	2.638	42,7%
17 Frickenfelden, Schule II	3.420	1.430	41,8%
27 Wald, Hotel Reiterhof Altmühlsee	2.059	849	41,2%
24 Unterasbach, FFW-Haus	1.313	541	41,2%
37 Briefwahl VII	6.549	2.682	41,0%
4 Kinder- u. Familienz. Föhrenweg	2.202	886	40,2%
11 Grundschule Süd I	3.076	1.230	40,0%
2 VHS-Bildungszentrum	2.417	948	39,2%
33 Briefwahl III	6.588	2.581	39,2%
7 Simon-Marius-Gymnasium	2.619	1.005	38,4%
34 Briefwahl IV	6.861	2.598	37,9%
43 Briefwahl XIII	6.588	2.475	37,6%
13 Aha, Gemeindehaus	2.867	1.072	37,4%
40 Briefwahl X	6.712	2.479	36,9%
9 Sparkasse Marktplatz	2.625	968	36,9%
5 Sparkasse Lindleinswasenstraße	2.165	798	36,9%
31 Briefwahl I	6.827	2.513	36,8%
38 Briefwahl VIII	7.109	2.615	36,8%
32 Briefwahl II	5.639	2.070	36,7%
8 Burkhard-von-Seckendorff-Heim	2.099	761	36,3%
41 Briefwahl XI	7.548	2.701	35,8%
39 Briefwahl IX	6.445	2.298	35,7%
10 Gasthaus Eiden	3.107	1.092	35,1%
3 Wilhelm-Löhe-Saal	2.800	980	35,0%
1 DVG Bildungszentrum	1.933	673	34,8%
42 Briefwahl XII	6.565	2.242	34,2%
6 Stephani-Schule, Nebengebäude	2.466	787	31,9%
18 Laubenzedel, Gasthaus Karl	2.609	807	30,9%
25 Unterwurbach, Gemeindezentr.	2.236	649	29,0%
26 Unterwurbach, Schützenhaus	1.564	406	26,0%
Gesamt	156.357	60.818	38,9%

Veränderung der Rangfolge auf Grund des Wahlergebnisses

Christlich-Soziale Union in Bayern e.V.

Position auf Stimmzettel		Rangfolge gemäß Wahlergebnis	Stimmen
1 Fitz Karl-Heinz	→	1 Fitz Karl-Heinz	6564
2 Gruber Erika	↘	2 Kolb Friedrich	4233
3 Pappler Manfred	↗	3 Gruber Erika	4103
4 Kolb Friedrich	↘	4 Brenner Jürgen	3289
5 Dernerth Arno	↗	5 Meier Inge	3161
6 Brenner Jürgen	↘	6 Pappler Manfred	3146
7 Meier Inge	↗	7 Ortner Manfred	3115
8 Brenner Gerald	↘	8 Dernerth Arno	3031
9 Gutmann Karl	↗	9 Brenner Gerald	2956
10 Schlicker Beate	↘	10 Gutmann Karl	2867
11 Habermeyer Edwin	↗	11 Schlicker Beate	2434
12 Ortner Manfred	↘	12 Ortner Friedrich	2366
13 Pappler Ingrid	→	13 Pappler Ingrid	2326
14 Blenk Manuel	↘	14 Roth Andreas	2130
15 Schmidl Michael	↗	15 Habermeyer Edwin	2010
16 Ortner Friedrich	↘	16 Blenk Manuel	1899
17 Roth Andreas	↗	17 Elterlein Karin	1735
18 Horrolt André	↘	18 Schmidl Michael	1707
19 Weinzierl Sandra	↗	19 Zirkler Jens	1510
20 Elterlein Karin	↘	20 Schomber Marco	1445
21 Sauer Tim	↗	21 Horrolt André	1332
22 Wons Martin	↘	22 Sauer Tim	1328
23 Schomber Marco	↗	23 Weinzierl Sandra	1086
24 Zirkler Jens	↘	24 Wons Martin	1045

Anzahl der Stimmen - unterteilt nach Kernstadt, Stadtteilen und Briefwahl

Wahlvorschlag 1, Christlich-Soziale Union in Bayern e. V. (CSU)

Ergebnisse der Bewerberinnen und Bewerber in der Reihenfolge am Stimmzettel

	Kernst. Bezirk 1 - 12	Stadtteile Bezirk 13 - 27	Summe Urnen- wahl	Briefwahl	Gesamt
1 Fitz, Karl-Heinz	1.092	1.387	2.479	4.085	6.564
2 Gruber, Erika	791	662	1.453	2.650	4.103
3 Pappler, Manfred	661	613	1.274	1.872	3.146
4 Kolb, Friedrich	662	877	1.539	2.694	4.233
5 Dernerth, Arno	548	632	1.180	1.851	3.031
6 Brenner, Jürgen	520	878	1.398	1.891	3.289
7 Meier, Inge	648	586	1.234	1.927	3.161
8 Brenner, Gerald	488	779	1.267	1.689	2.956
9 Gutmann, Karl	488	745	1.233	1.634	2.867
10 Schlicker, Beate	377	693	1.070	1.364	2.434
11 Habermeyer, Edwin	374	552	926	1.084	2.010
12 Ortner, Manfred	440	912	1.352	1.763	3.115
13 Pappler, Ingrid	559	416	975	1.351	2.326
14 Blenk, Manuel	513	323	836	1.063	1.899
15 Schmidl, Michael	425	331	756	951	1.707
16 Ortner, Friedrich	428	525	953	1.413	2.366
17 Roth, Andreas	358	566	924	1.206	2.130
18 Horrolt, André	354	237	591	741	1.332
19 Weinzierl, Sandra	328	195	523	563	1.086
20 Elterlein, Karin	422	296	718	1.017	1.735
21 Sauer, Tim	350	251	601	727	1.328
22 Wons, Martin	315	180	495	550	1.045
23 Schomber, Marco	370	301	671	774	1.445
24 Zirkler, Jens	370	312	682	828	1.510

Sitzzuteilung Stadtrat 2020 Gunzenhausen

Christlich-Soziale Union in Bayern e.V. - 9 Sitze

Rang	Listen- platz	Name Vorname	Stimmen 2020	Listenanteil in %	2014	2008	+ - 2020/ 2014
Gewählte Stadtratsmitglieder							
1	104	Kolb Friedrich	4.233	7,0%	4.306	3.637	- 73
2	102	Gruber Erika	4.103	6,7%	5.281	5.758	- 1178
3	106	Brenner Jürgen	3.289	5,4%	3.388		- 99
4	107	Meier Inge	3.161	5,2%	3.394	3.115	- 233
5	103	Pappler Manfred	3.146	5,2%	3.569	3.442	- 423
6	112	Ortner Manfred	3.115	5,1%			+ 3115
7	105	Dernerth Arno	3.031	5,0%	3.625	3.629	- 594
8	106	Brenner Gerald	2.956	4,9%	3.254		- 298
9	109	Gutmann Karl	2.867	4,7%	3.222	2.815	- 355
Ersatzpersonen							
10	101	Fitz Karl-Heinz	6.564	10,8%	7.987	6.615	- 1423
11	110	Schlicker Beate	2.434	4,0%			+ 2434
12	116	Ortner Friedrich	2.366	3,9%	3.357	3.115	- 991
13	113	Pappler Ingrid	2.326	3,8%	2.268		+ 58
14	117	Roth Andreas	2.130	3,5%			+ 2130
15	111	Habermeyer Edwin	2.010	3,3%	2.327	1.640	- 317
16	114	Blenk Manuel	1.899	3,1%	1.668		+ 231
17	120	Elterlein Karin	1.735	2,9%	2.162		- 427
18	115	Schmidl Michael	1.707	2,8%			+ 1707
19	124	Zirkler Jens*	1.510	2,5%	613		+ 897
20	123	Schomber Marco	1.445	2,4%			+ 1445
21	118	Horrolt André	1.332	2,2%	1.728		- 396
22	121	Sauer Tim	1.328	2,2%			+ 1328
23	119	Weinzierl Sandra	1.086	1,8%		1.367	+ 1086
24	122	Wons Martin	1.045	1,7%			+ 1045
			60.818				
		* Zirkler Jens 2014 FW					
		Gesamtstimmen 2020:	60.818				
		Gesamtstimmen 2014:	68.719				
		Gewinn/Verlust 2020/2014	- 7901				

BÜNDNIS 90 /
DIE GRÜNEN
(GRÜNE)



Kerstin Zels



Christoph Mötsch



Ingrid Scala



Peter Schnell



Carola Eschrich



Robert Karl



Klara Mötsch



Benedikt Braun



Sabine Mägdefessel



Herbert Gutmann



Kristy Husz



Hermann Meier



Ortrud Riederer



Stephanie Baio



Janis Börner



Birgit Franz



Ekkehard Lindauer



Margret Thill



Erich Nahrstedt



Diana Schmidt



Oliver Ringler



Zena Wiehn



Heike Nahstedt



Susanne Klimpke

Wahlergebnis Stadtratswahl

Wahlvorschlag 2, GRÜNE

	Wahlber. ges.	Wahlber. o. WS (A1)	Wahlber. m. WS (A2)	Wähler gesamt (B)	Wähler mit WS (B1)	Wähler lt. WfZ (B2)	Stimmz. ung. (C)	Stimmen gült. (D)	unveränd. Stz.	veränderte Stz.	Stimmen gesamt	Zels, Kerstin	Mötsch, Christoph	Scala, Ingrid	Schnell, Peter	Eschrich, Carola	Karl, Robert
1 DVG Bildungszentrum	554	422	132	95	0	95	3	1.933	7	4	479	51	36	27	44	19	20
2 VHS-Bildungszentrum	559	405	154	118	0	118	4	2.417	7	1	380	39	32	19	28	10	11
3 Wilhelm-Löhe-Saal	591	457	134	134	0	134	4	2.800	9	6	748	83	55	50	54	22	34
4 Kinder- u. Fam-Z. Föhrenweg	610	503	107	106	1	105	2	2.202	3	0	219	25	15	16	26	5	7
5 Sparkasse Lindleinswasenstr.	617	499	118	104	1	103	2	2.165	4	3	302	30	21	19	27	15	17
6 Stephani-Schule, Nebengeb.	678	493	185	115	0	115	3	2.466	10	1	590	49	40	41	51	14	17
7 Simon-Marius-Gymnasium	543	350	193	130	0	130	4	2.619	6	8	589	80	41	57	42	19	22
8 BvS - Heim	531	353	178	101	0	101	3	2.099	11	0	424	22	27	18	20	15	21
9 Sparkasse Marktplatz	612	454	158	127	0	127	1	2.625	12	4	667	47	40	38	34	25	21
10 Gassthaus Eiden	679	448	231	154	0	154	8	3.107	14	4	781	81	37	50	65	27	32
11 Grundschule Süd I	755	461	294	145	0	145	2	3.076	16	8	880	76	53	45	64	31	53
												8,6%	6,0%	5,1%	7,3%	3,5%	6,0%

	Wahlber. ges.	Wahlber. o. WS (A1)	Wahlber. m. WS (A2)	Wähler gesamt (B)	Wähler mit WS (B1)	Wähler lt. WVZ (B2)	Stimmz. ung. (C)	Stimmen gült. (D)	unveränd. Stz.	veränderte Stz.	Stimmen gesamt	Zels, Kerstin	Mötsch, Christoph	Scala, Ingrid	Schnell, Peter	Eschrich, Carola	Karl, Robert
12	Grundschule Süd II	778	425	353	176	0	176	3.842	11	4	814	106	55	54	63	31	47
												13,0%	6,8%	6,6%	7,7%	3,8%	5,8%
13	Aha, Gemeindehaus	399	248	151	135	1	134	2.867	2	1	301	29	22	19	22	8	6
												9,6%	7,3%	6,3%	7,3%	2,7%	2,0%
14	Büchelberg, FFW-Haus	413	227	186	95	0	95	1.951	4	3	492	37	44	22	40	17	19
												7,5%	8,9%	4,5%	8,1%	3,5%	3,9%
15	Cronheim, FFW-Haus	423	257	166	124	0	124	2.346	2	4	392	35	20	24	36	11	8
												8,9%	5,1%	6,1%	9,2%	2,8%	2,0%
16	Frickenfelden, Schule I	584	309	275	116	0	116	2.488	4	1	371	35	30	13	35	19	35
												9,4%	8,1%	3,5%	9,4%	5,1%	9,4%
17	Frickenfelden, Schule II	608	387	221	161	1	160	3.420	8	3	625	55	50	40	37	40	53
												8,8%	8,0%	6,4%	5,9%	6,4%	8,5%
18	Laubenzedel, Gasthaus Karl	432	253	179	127	0	127	2.609	4	6	559	32	61	25	31	11	13
												5,7%	10,9%	4,5%	5,5%	2,0%	2,3%
19	Oberasbach, Schulhaus	248	136	112	67	0	67	1.422	3	0	314	28	16	12	25	8	15
												8,9%	5,1%	3,8%	8,0%	2,5%	4,8%
20	Pflaumfeld, FFW-Haus	154	136	18	100	0	100	2.277	11	4	599	36	36	18	44	18	20
												6,0%	6,0%	3,0%	7,3%	3,0%	3,3%
21	Schlungenhof, Autohaus Feil	294	177	117	75	0	75	1.507	1	0	172	26	5	5	19	2	5
												15,1%	2,9%	2,9%	11,0%	1,2%	2,9%
22	Stetten, Hirtenhaus	241	173	68	121	0	121	2.602	3	3	440	32	23	18	25	7	10
												7,3%	5,2%	4,1%	5,7%	1,6%	2,3%

	Wahlber. ges.	Wahlber. o. WS (A1)	Wahlber. m. WS (A2)	Wähler gesamt (B)	Wähler mit WS (B1)	Wähler lt. WVZ (B2)	Stimmz. ung. (C)	Stimmen gült. (D)	unveränd. Stz.	veränderte Stz.	Stimmen gesamt	Zels, Kerstin	Mötsch, Christoph	Scala, Ingrid	Schnell, Peter	Eschrich, Carola	Karl, Robert
23	325	216	109	93	0	93	3	1.959	4	3	351	47	29	11	21	11	8
												13,4%	8,3%	3,1%	6,0%	3,1%	2,3%
24	148	100	48	58	0	58	0	1.313	3	0	160	9	7	7	12	7	5
												5,6%	4,4%	4,4%	7,5%	4,4%	3,1%
25	472	282	190	120	0	120	9	2.236	6	1	426	32	34	27	20	8	11
												7,5%	8,0%	6,3%	4,7%	1,9%	2,6%
26	429	247	182	77	0	77	4	1.564	4	0	301	23	14	20	41	9	11
												7,6%	4,7%	6,6%	13,6%	3,0%	3,7%
27	465	282	183	99	0	99	4	2.059	6	4	539	56	34	32	44	14	15
												10,4%	6,3%	5,9%	8,2%	2,6%	2,8%
	13.142	8.700	4.442	3.073	4	3.069	90	63.971	175	76	12.915	1.201	877	727	970	423	536
												9,3%	6,8%	5,6%	7,5%	3,3%	4,2%
31				310	310	0	9	6.827	18	8	1.484	200	107	100	139	50	66
												13,5%	7,2%	6,7%	9,4%	3,4%	4,4%
32				259	259	0	5	5.639	13	4	1.028	83	54	54	99	26	40
												8,1%	5,3%	5,3%	9,6%	2,5%	3,9%
33				306	306	0	10	6.588	8	3	1.107	130	83	58	143	29	37
												11,7%	7,5%	5,2%	12,9%	2,6%	3,3%
34				307	307	0	6	6.861	16	3	1.324	141	88	71	134	38	77
												10,6%	6,6%	5,4%	10,1%	2,9%	5,8%
35				305	305	0	11	6.559	9	5	1.105	113	76	52	110	25	60
												10,2%	6,9%	4,7%	10,0%	2,3%	5,4%

	Wahlber. ges.	Wahlber. o. WS (A1)	Wahlber. m. WS (A2)	Wähler gesamt (B)	Wähler mit WS (B1)	Wähler lt. WVZ (B2)	Stimmz. ung. (C)	Stimmen gült. (D)	unveränd. Stz.	veränderte Stz.	Stimmen gesamt	Zels, Kerstin	Mötsch, Christoph	Scala, Ingrid	Schnell, Peter	Eschrich, Carola	Karl, Robert
36 Briefwahl VI				291	291	0	3	6.214	4	3	1.038	146	75	50	87	17	38
												14,1%	7,2%	4,8%	8,4%	1,6%	3,7%
37 Briefwahl VII				303	303	0	7	6.549	12	0	1.180	145	104	44	125	27	50
												12,3%	8,8%	3,7%	10,6%	2,3%	4,2%
38 Briefwahl VIII				319	319	0	2	7.109	6	2	1.118	149	56	77	95	21	56
												13,3%	5,0%	6,9%	8,5%	1,9%	5,0%
39 Briefwahl IX				293	293	0	2	6.445	6	0	1.124	102	71	87	134	12	67
												9,1%	6,3%	7,7%	11,9%	1,1%	6,0%
40 Briefwahl X				295	295	0	1	6.712	5	3	1.146	141	67	57	119	20	70
												12,3%	5,8%	5,0%	10,4%	1,7%	6,1%
41 Briefwahl XI				347	347	0	7	7.548	7	5	1.263	165	83	85	140	15	35
												13,1%	6,6%	6,7%	11,1%	1,2%	2,8%
42 Briefwahl XII				294	294	0	3	6.565	18	9	1.361	119	76	96	152	41	75
												8,7%	5,6%	7,1%	11,2%	3,0%	5,5%
43 Briefwahl XIII				296	296	0	4	6.588	6	9	1.290	150	82	88	127	35	72
												11,6%	6,4%	6,8%	9,8%	2,7%	5,6%
44 Briefwahl IX				287	287	0	5	6.182	4	3	886	76	72	71	83	22	51
												8,6%	8,1%	8,0%	9,4%	2,5%	5,8%
Summe Briefwahl				4.212	4.212	0	75	92.386	132	57	16.454	1.860	1.094	990	1.687	378	794
												11,3%	6,6%	6,0%	10,3%	2,3%	4,8%
Gesamt	13.142	8.700	4.442	7.285	4.216	3.069	165	156.357	307	133	29.369	3.061	1.971	1.717	2.657	801	1.330
												10,4%	6,7%	5,8%	9,0%	2,7%	4,5%

Wahlergebnis Stadtratswahl

Wahlvorschlag 2, GRÜNE

	Mötsch, Clara	Braun, Benedikt	Mädgefessel, Sabine	Gutmann, Herbert	Husz, Kristy	Meier, Hermann	Riederer, Ortrud	Baio, Stephanie	Börner, Janis	Franz, Birgit	Lindauer, Ekkehard	Thill, Margret	Nahrstedt, Erich	Schmidt, Diana	Ringler, Oliver	Wiehn, Zena	Nahrstedt, Heike	Klimpke, Susanne
1 DVG Bildungszentrum	17	22	11	36	13	15	11	16	10	11	23	15	11	15	18	16	10	12
	3,5%	4,6%	2,3%	7,5%	2,7%	3,1%	2,3%	3,3%	2,1%	2,3%	4,8%	3,1%	2,3%	3,1%	3,8%	3,3%	2,1%	2,5%
2 VHS-Bildungszentrum	12	13	15	40	11	12	7	17	7	13	10	11	10	13	14	14	14	8
	3,2%	3,4%	3,9%	10,5%	2,9%	3,2%	1,8%	4,5%	1,8%	3,4%	2,6%	2,9%	2,6%	3,4%	3,7%	3,7%	3,7%	2,1%
3 Wilhelm-Löhe-Saal	31	31	27	62	32	17	14	34	22	17	18	14	22	18	29	14	19	29
	4,1%	4,1%	3,6%	8,3%	4,3%	2,3%	1,9%	4,5%	2,9%	2,3%	2,4%	1,9%	2,9%	2,4%	3,9%	1,9%	2,5%	3,9%
4 Kinder- u. Fam-Z. Föhrenweg	9	10	6	16	8	9	5	8	7	3	9	3	3	5	8	4	6	6
	4,1%	4,6%	2,7%	7,3%	3,7%	4,1%	2,3%	3,7%	3,2%	1,4%	4,1%	1,4%	1,4%	2,3%	3,7%	1,8%	2,7%	2,7%
5 Sparkasse Lindleinswasenstr.	12	10	6	23	8	12	8	16	7	5	16	14	4	5	8	5	4	10
	4,0%	3,3%	2,0%	7,6%	2,6%	4,0%	2,6%	5,3%	2,3%	1,7%	5,3%	4,6%	1,3%	1,7%	2,6%	1,7%	1,3%	3,3%
6 Stephani-Schule, Nebengeb.	31	27	16	36	13	17	13	31	20	20	23	16	21	16	21	15	14	28
	5,3%	4,6%	2,7%	6,1%	2,2%	2,9%	2,2%	5,3%	3,4%	3,4%	3,9%	2,7%	3,6%	2,7%	3,6%	2,5%	2,4%	4,7%
7 Simon-Marius-Gymnasium	24	27	16	50	27	11	13	24	16	14	14	19	19	8	14	12	11	9
	4,1%	4,6%	2,7%	8,5%	4,6%	1,9%	2,2%	4,1%	2,7%	2,4%	2,4%	3,2%	3,2%	1,4%	2,4%	2,0%	1,9%	1,5%
8 BvS - Heim	21	21	19	26	18	19	15	17	17	14	15	14	14	21	12	13	13	12
	5,0%	5,0%	4,5%	6,1%	4,2%	4,5%	3,5%	4,0%	4,0%	3,3%	3,5%	3,3%	3,3%	5,0%	2,8%	3,1%	3,1%	2,8%
9 Sparkasse Marktplatz	34	20	26	49	29	20	15	35	21	16	19	30	39	22	28	20	25	14
	5,1%	3,0%	3,9%	7,3%	4,3%	3,0%	2,2%	5,2%	3,1%	2,4%	2,8%	4,5%	5,8%	3,3%	4,2%	3,0%	3,7%	2,1%
10 Gasfhaus Eiden	25	38	27	39	33	23	22	40	25	24	25	28	25	27	31	20	17	20
	3,2%	4,9%	3,5%	5,0%	4,2%	2,9%	2,8%	5,1%	3,2%	3,1%	3,2%	3,6%	3,2%	3,5%	4,0%	2,6%	2,2%	2,6%
11 Grundschule Süd I	38	40	38	54	30	32	23	34	36	28	23	26	25	30	32	25	21	23
	4,3%	4,5%	4,3%	6,1%	3,4%	3,6%	2,6%	3,9%	4,1%	3,2%	2,6%	3,0%	2,8%	3,4%	3,6%	2,8%	2,4%	2,6%

12	Grundschule Süd II	44	Mötsch, Klara	Braun, Benedikt	Mädgessel, Sabine	Gutmann, Herbert	Husz, Kriszta	Meier, Hermann	Kiederer, Otrud	Baio, Stephanie	Börner, Janis	Franz, Birgit	Lindauer, Ekkehard	Thill, Margret	Nahrstedt, Erich	Schmidt, Diana	Kingler, Oliver	Wiehn, Zena	Nahrstedt, Heike	Klimpke, Susane
		5,4%		3,8%	4,4%	6,5%	3,7%	2,9%	2,6%	3,2%	2,9%	2,5%	2,2%	2,3%	2,8%	2,8%	2,1%	2,0%	2,3%	1,7%
13	Aha, Gemeindehaus	5		5	18	42	6	21	4	10	21	2	2	6	6	10	22	10	3	2
		1,7%		1,7%	6,0%	14,0%	2,0%	7,0%	1,3%	3,3%	7,0%	0,7%	0,7%	2,0%	2,0%	3,3%	7,3%	3,3%	1,0%	0,7%
14	Büchelberg, FFW-Haus	30		17	17	73	13	20	15	19	15	9	14	8	9	16	10	9	8	11
		6,1%		3,5%	3,5%	14,8%	2,6%	4,1%	3,0%	3,9%	3,0%	1,8%	2,8%	1,6%	1,8%	3,3%	2,0%	1,8%	1,6%	2,2%
15	Cronheim, FFW-Haus	24		9	11	47	16	20	10	28	8	5	6	9	13	24	10	7	4	7
		6,1%		2,3%	2,8%	12,0%	4,1%	5,1%	2,6%	7,1%	2,0%	1,3%	1,5%	2,3%	3,3%	6,1%	2,6%	1,8%	1,0%	1,8%
16	Frickenfelden, Schule I	16		11	8	38	13	9	8	7	15	8	20	7	8	8	6	9	8	5
		4,3%		3,0%	2,2%	10,2%	3,5%	2,4%	2,2%	1,9%	4,0%	2,2%	5,4%	1,9%	2,2%	2,2%	1,6%	2,4%	2,2%	1,3%
17	Frickenfelden, Schule II	28		18	17	33	20	25	14	24	12	29	16	19	22	17	19	12	11	14
		4,5%		2,9%	2,7%	5,3%	3,2%	4,0%	2,2%	3,8%	1,9%	4,6%	2,6%	3,0%	3,5%	2,7%	3,0%	1,9%	1,8%	2,2%
18	Laubenzedel, Gasthaus Karl	38		7	17	105	10	18	8	21	19	14	15	13	14	10	23	20	18	16
		6,8%		1,3%	3,0%	18,8%	1,8%	3,2%	1,4%	3,8%	3,4%	2,5%	2,7%	2,3%	2,5%	1,8%	4,1%	3,6%	3,2%	2,9%
19	Oberasbach, Schulhaus	18		14	19	29	14	14	8	14	10	10	7	11	8	7	13	4	4	6
		5,7%		4,5%	6,1%	9,2%	4,5%	4,5%	2,5%	4,5%	3,2%	3,2%	2,2%	3,5%	2,5%	2,2%	4,1%	1,3%	1,3%	1,9%
20	Pflaumfeld, FFW-Haus	23		16	19	51	21	76	15	28	28	25	14	15	17	17	22	17	11	12
		3,8%		2,7%	3,2%	8,5%	3,5%	12,7%	2,5%	4,7%	4,7%	4,2%	2,3%	2,5%	2,8%	2,8%	3,7%	2,8%	1,8%	2,0%
21	Schlungenhof, Autohaus Feil	5		5	7	26	8	5	5	5	17	2	5	5	2	1	5	1	1	5
		2,9%		2,9%	4,1%	15,1%	4,7%	2,9%	2,9%	2,9%	9,9%	1,2%	2,9%	2,9%	1,2%	0,6%	2,9%	0,6%	0,6%	2,9%
22	Stetten, Hirtenhaus	10		7	12	55	10	31	7	18	7	7	7	6	15	107	11	5	6	4
		2,3%		1,6%	2,7%	12,5%	2,3%	7,0%	1,6%	4,1%	1,6%	1,6%	1,6%	1,4%	3,4%	24,3%	2,5%	1,1%	1,4%	0,9%

23	Streudorf, Gemeindehaus	Mötsch, Klara	Braun, Benedikt	Mädgessel, Sabine	Gutmann, Herbert	Husz, Kriszty	Meier, Hermann	Kiederer, Otrud	Baio, Stephanie	Börner, Janis	Franz, Birgit	Lindauer, Ekkehard	Thill, Margret	Nahrstedt, Erich	Schmidt, Diana	Kingler, Oliver	Wiehn, Zena	Nahrstedt, Heike	Klimpke, Susane
		17	15	11	37	17	29	10	15	7	7	10	10	9	8	10	4	4	4
		4,8%	4,3%	3,1%	10,5%	4,8%	8,3%	2,8%	4,3%	2,0%	2,0%	2,8%	2,8%	2,6%	2,3%	2,8%	1,1%	1,1%	1,1%
24	Unterasbach, FFW-Haus	7	4	8	26	7	6	7	8	4	6	4	3	3	4	3	3	7	3
		4,4%	2,5%	5,0%	16,3%	4,4%	3,8%	4,4%	5,0%	2,5%	3,8%	2,5%	1,9%	1,9%	2,5%	1,9%	1,9%	4,4%	1,9%
25	Untervurmbach, Gde-Zentr.	12	8	17	53	11	16	7	24	9	35	10	8	28	14	13	14	8	7
		2,8%	1,9%	4,0%	12,4%	2,6%	3,8%	1,6%	5,6%	2,1%	8,2%	2,3%	1,9%	6,6%	3,3%	3,1%	3,3%	1,9%	1,6%
26	Untervurmbach, Schützenh.	8	8	10	38	16	17	7	14	6	8	6	5	6	8	11	4	4	7
		2,7%	2,7%	3,3%	12,6%	5,3%	5,6%	2,3%	4,7%	2,0%	2,7%	2,0%	1,7%	2,0%	2,7%	3,7%	1,3%	1,3%	2,3%
27	Wald, Hotel Reiterh.-Altm.See	20	14	20	51	44	28	10	11	10	10	21	8	28	9	32	14	7	7
		3,7%	2,6%	3,7%	9,5%	8,2%	5,2%	1,9%	2,0%	1,9%	1,9%	3,9%	1,5%	5,2%	1,7%	5,9%	2,6%	1,3%	1,3%
	Summe Urnenwahl	559	448	454	1.188	478	546	302	544	400	362	370	342	404	463	442	307	277	295
		4,3%	3,5%	3,5%	9,2%	3,7%	4,2%	2,3%	4,2%	3,1%	2,8%	2,9%	2,6%	3,1%	3,6%	3,4%	2,4%	2,1%	2,3%
31	Briefwahl I	42	58	48	150	43	53	22	52	38	59	30	23	37	44	34	38	27	24
		2,8%	3,9%	3,2%	10,1%	2,9%	3,6%	1,5%	3,5%	2,6%	4,0%	2,0%	1,5%	2,5%	3,0%	2,3%	2,6%	1,8%	1,6%
32	Briefwahl II	33	45	24	147	34	45	18	40	47	21	38	22	28	30	36	19	20	25
		3,2%	4,4%	2,3%	14,3%	3,3%	4,4%	1,8%	3,9%	4,6%	2,0%	3,7%	2,1%	2,7%	2,9%	3,5%	1,8%	1,9%	2,4%
33	Briefwahl III	53	35	41	137	33	35	14	25	25	31	42	29	26	22	18	26	22	13
		4,8%	3,2%	3,7%	12,4%	3,0%	3,2%	1,3%	2,3%	2,3%	2,8%	3,8%	2,6%	2,3%	2,0%	1,6%	2,3%	2,0%	1,2%
34	Briefwahl IV	46	38	37	171	43	39	29	52	38	40	36	32	32	42	29	27	21	23
		3,5%	2,9%	2,8%	12,9%	3,2%	2,9%	2,2%	3,9%	2,9%	3,0%	2,7%	2,4%	2,4%	3,2%	2,2%	2,0%	1,6%	1,7%
35	Briefwahl V	34	35	30	177	23	46	10	40	26	50	24	39	20	21	31	27	15	21
		3,1%	3,2%	2,7%	16,0%	2,1%	4,2%	0,9%	3,6%	2,4%	4,5%	2,2%	3,5%	1,8%	1,9%	2,8%	2,4%	1,4%	1,9%

36	Briefwahl VI	65	Mötsch, Klara	Braun, Benedikt	Mädgessel, Sabine	Gutmann, Herbert	Husz, Kriszta	Meier, Hermann	Kiederer, Otrud	Baio, Stephanie	Börner, Janis	Franz, Birgit	Lindauer, Ekkehard	Thill, Margret	Nahrstedt, Erich	Schmidt, Diana	Kingler, Oliver	Wiehn, Zena	Nahrstedt, Heike	Klimpke, Susanne
		6,3%		2,6%	3,6%	12,1%	2,3%	3,7%	1,6%	4,7%	3,8%	2,8%	2,6%	3,0%	1,1%	1,3%	4,0%	2,5%	1,7%	0,6%
37	Briefwahl VII	62		35	44	139	25	34	15	38	36	35	21	38	21	33	39	34	13	23
		5,3%		3,0%	3,7%	11,8%	2,1%	2,9%	1,3%	3,2%	3,1%	3,0%	1,8%	3,2%	1,8%	2,8%	3,3%	2,9%	1,1%	1,9%
38	Briefwahl VIII	37		26	31	181	53	44	18	25	30	35	23	20	26	27	35	21	15	17
		3,3%		2,3%	2,8%	16,2%	4,7%	3,9%	1,6%	2,2%	2,7%	3,1%	2,1%	1,8%	2,3%	2,4%	3,1%	1,9%	1,3%	1,5%
39	Briefwahl IX	35		37	36	133	48	34	11	40	32	16	33	16	33	25	66	20	20	16
		3,1%		3,3%	3,2%	11,8%	4,3%	3,0%	1,0%	3,6%	2,8%	1,4%	2,9%	1,4%	2,9%	2,2%	5,9%	1,8%	1,8%	1,4%
40	Briefwahl X	24		53	42	151	40	41	12	59	25	17	30	19	19	48	39	25	12	16
		2,1%		4,6%	3,7%	13,2%	3,5%	3,6%	1,0%	5,1%	2,2%	1,5%	2,6%	1,7%	1,7%	4,2%	3,4%	2,2%	1,0%	1,4%
41	Briefwahl XI	39		33	31	155	39	64	21	34	47	40	51	24	20	31	42	22	21	26
		3,1%		2,6%	2,5%	12,3%	3,1%	5,1%	1,7%	2,7%	3,7%	3,2%	4,0%	1,9%	1,6%	2,5%	3,3%	1,7%	1,7%	2,1%
42	Briefwahl XII	38		51	43	148	51	46	26	49	33	36	41	33	26	39	52	23	37	30
		2,8%		3,7%	3,2%	10,9%	3,7%	3,4%	1,9%	3,6%	2,4%	2,6%	3,0%	2,4%	1,9%	2,9%	3,8%	1,7%	2,7%	2,2%
43	Briefwahl XIII	58		51	22	133	68	58	14	50	29	28	50	26	24	43	33	15	17	17
		4,5%		4,0%	1,7%	10,3%	5,3%	4,5%	1,1%	3,9%	2,2%	2,2%	3,9%	2,0%	1,9%	3,3%	2,6%	1,2%	1,3%	1,3%
44	Briefwahl IX	30		18	26	149	18	55	12	32	18	27	14	14	17	9	36	15	7	14
		3,4%		2,0%	2,9%	16,8%	2,0%	6,2%	1,4%	3,6%	2,0%	3,0%	1,6%	1,6%	1,9%	1,0%	4,1%	1,7%	0,8%	1,6%
	Summe Briefwahl	596		542	492	2.097	542	632	239	585	463	464	460	366	340	427	532	338	265	271
		3,6%		3,3%	3,0%	12,7%	3,3%	3,8%	1,5%	3,6%	2,8%	2,8%	2,8%	2,2%	2,1%	2,6%	3,2%	2,1%	1,6%	1,6%
	Gesamt	1.155		990	946	3.285	1.020	1.178	541	1.129	863	826	830	708	744	890	974	645	542	566
		3,9%		3,4%	3,2%	11,2%	3,5%	4,0%	1,8%	3,8%	2,9%	2,8%	2,8%	2,4%	2,5%	3,0%	3,3%	2,2%	1,8%	1,9%

GRÜNE - Rangfolge Stadtrat 2020

Ergebnisse in den Stimmbezirken nach Stimmenanteil (in %) sortiert

	gültige Stimmen	Stimmen GRÜNE	% GRÜNE
11 Grundschule Süd I	3.076	880	28,6%
3 Wilhelm-Löhe-Saal	2.800	748	26,7%
20 Pflaumfeld, FFW-Haus	2.277	599	26,3%
27 Wald, Hotel Reiterhof Altmühlsee	2.059	539	26,2%
9 Sparkasse Marktplatz	2.625	667	25,4%
14 Büchelberg, FFW-Haus	1.951	492	25,2%
10 Gasthaus Eiden	3.107	781	25,1%
1 DVG Bildungszentrum	1.933	479	24,8%
6 Stephani-Schule, Nebengebäude	2.466	590	23,9%
7 Simon-Marius-Gymnasium	2.619	589	22,5%
19 Oberasbach, Schulhaus	1.422	314	22,1%
31 Briefwahl I	6.827	1.484	21,7%
18 Laubenzedel, Gasthaus Karl	2.609	559	21,4%
12 Grundschule Süd II	3.842	814	21,2%
42 Briefwahl XII	6.565	1.361	20,7%
8 Burkhard-von-Seckendorff-Heim	2.099	424	20,2%
43 Briefwahl XIII	6.588	1.290	19,6%
34 Briefwahl IV	6.861	1.324	19,3%
26 Unterwurbach, Schützenhaus	1.564	301	19,2%
25 Unterwurbach, Gemeindezentr.	2.236	426	19,1%
17 Frickenfelden, Schule II	3.420	625	18,3%
32 Briefwahl II	5.639	1.028	18,2%
37 Briefwahl VII	6.549	1.180	18,0%
23 Streudorf, Gemeindehaus	1.959	351	17,9%
39 Briefwahl IX	6.445	1.124	17,4%
40 Briefwahl X	6.712	1.146	17,1%
22 Stetten, Hirtenhaus	2.602	440	16,9%
35 Briefwahl V	6.559	1.105	16,8%
33 Briefwahl III	6.588	1.107	16,8%
41 Briefwahl XI	7.548	1.263	16,7%
15 Cronheim, FFW-Haus	2.346	392	16,7%
36 Briefwahl VI	6.214	1.038	16,7%
38 Briefwahl VIII	7.109	1.118	15,7%
2 VHS-Bildungszentrum	2.417	380	15,7%
16 Frickenfelden, Schule I	2.488	371	14,9%
44 Briefwahl IX	6.182	886	14,3%
5 Sparkasse Lindleinswasenstraße	2.165	302	13,9%
24 Unterasbach, FFW-Haus	1.313	160	12,2%
21 Schlungenhof, Autohaus Feil	1.507	172	11,4%
13 Aha, Gemeindehaus	2.867	301	10,5%
4 Kinder- u. Familienz. Föhrenweg	2.202	219	9,9%
Gesamt	156.357	29.369	18,8%

Veränderung der Rangfolge auf Grund des Wahlergebnisses

Bündnis 90 / DIE GRÜNEN (GRÜNE)

Position auf Stimmzettel		Rangfolge gemäß Wahlergebnis	Stimmen
1 Zels Kerstin	↘	1 Gutmann Herbert	3285
2 Mötsch Christoph	↘	2 Zels Kerstin	3061
3 Scala Ingrid	↘	3 Schnell Peter	2657
4 Schnell Peter	↘	4 Mötsch Christoph	1971
5 Eschrich Carola	↘	5 Scala Ingrid	1717
6 Karl Robert	→	6 Karl Robert	1330
7 Mötsch Klara	↘	7 Meier Hermann	1178
8 Braun Benedikt	↘	8 Mötsch Klara	1155
9 Mägdefessel Sabine	↘	9 Baio Stephanie	1129
10 Gutmann Herbert	↘	10 Husz Kristy	1020
11 Husz Kristy	↘	11 Braun Benedikt	990
12 Meier Hermann	↘	12 Ringler Oliver	974
13 Riederer Ortrud	↘	13 Mägdefessel Sabine	946
14 Baio Stephanie	↘	14 Schmidt Diana	890
15 Börner Janis	→	15 Börner Janis	863
16 Franz Birgit	↘	16 Lindauer Ekkehard	830
17 Lindauer Ekkehard	↘	17 Franz Birgit	826
18 Thill Margret	↘	18 Eschrich Carola	801
19 Nahrstedt Erich	→	19 Nahrstedt Erich	744
20 Schmidt Diana	↘	20 Thill Margret	708
21 Ringler Oliver	↘	21 Wiehn Zena	645
22 Wiehn Zena	↘	22 Klimpke Susanne	566
23 Nahrstedt Heike	→	23 Nahrstedt Heike	542
24 Klimpke Susanne	↘	24 Riederer Ortrud	541

Anzahl der Stimmen - unterteilt nach Kernstadt, Stadtteilen und Briefwahl

Wahlvorschlag 2, BÜNDNIS 90/DIE GRÜNEN (GRÜNE)

Ergebnisse der Bewerberinnen und Bewerber in der Reihenfolge am Stimmzettel

	Kernst. Bezirk 1 - 12	Stadtteile Bezirk 13 - 27	Summe Urnen- wahl	Briefwahl	Gesamt
1 Zels, Kerstin	689	512	1.201	1.860	3.061
2 Mötsch, Christoph	452	425	877	1.094	1.971
3 Scala, Ingrid	434	293	727	990	1.717
4 Schnell, Peter	518	452	970	1.687	2.657
5 Eschrich, Carola	233	190	423	378	801
6 Karl, Robert	302	234	536	794	1.330
7 Mötsch, Klara	298	261	559	596	1.155
8 Braun, Benedikt	290	158	448	542	990
9 Mägdefessel, Sabine	243	211	454	492	946
10 Gutmann, Herbert	484	704	1.188	2.097	3.285
11 Husz, Kristy	252	226	478	542	1.020
12 Meier, Hermann	211	335	546	632	1.178
13 Riederer, Ortrud	167	135	302	239	541
14 Baio, Stephanie	298	246	544	585	1.129
15 Börner, Janis	212	188	400	463	863
16 Franz, Birgit	185	177	362	464	826
17 Lindauer, Ekkehard	213	157	370	460	830
18 Thill, Margret	209	133	342	366	708
19 Nahrstedt, Erich	216	188	404	340	744
20 Schmidt, Diana	203	260	463	427	890
21 Ringler, Oliver	232	210	442	532	974
22 Wiehn, Zena	174	133	307	338	645
23 Nahrstedt, Heike	173	104	277	265	542
24 Klimpke, Susanne	185	110	295	271	566

Sitzzuteilung Stadtrat 2020 Gunzenhausen

Bündnis 90 / DIE GRÜNEN (GRÜNE) - 5 Sitze

Rang	Listen- platz	Name Vorname	Stimmen 2020	Listenanteil in %	2014	2008	+ - 2020/ 2014
Gewählte Stadtratsmitglieder							
1	210	Gutmann Herbert	3.285	11,2%			+ 3285
2	201	Zels Kerstin	3.061	10,4%	1.154		+ 1907
3	204	Schnell Peter	2.657	9,0%	2.102	2.179	+ 555
4	202	Mötsch Christoph	1.971	6,7%	2.180	2.507	- 209
5	203	Scala Ingrid	1.717	5,8%	925		+ 792
Ersatzpersonen							
6	206	Karl Robert	1.330	4,5%			+ 1330
7	212	Meier Hermann	1.178	4,0%	931	796	+ 247
8	207	Mötsch Klara	1.155	3,9%	907	657	+ 248
9	214	Baio Stephanie	1.129	3,8%			+ 1129
10	211	Husz Kristy	1.020	3,5%			+ 1020
11	208	Braun Benedikt	990	3,4%			+ 990
12	221	Ringler Oliver	974	3,3%	608		+ 366
13	209	Mägdefessel Sabine	946	3,2%	693	481	+ 253
14	220	Schmidt Diana	890	3,0%			+ 890
15	215	Börner Janis	863	2,9%			+ 863
16	217	Lindauer Ekkehard	830	2,8%	737		+ 93
17	216	Franz Birgit	826	2,8%			+ 826
18	205	Eschrich Carola	801	2,7%			+ 801
19	219	Nahrstedt Erich	744	2,5%	734		+ 10
20	218	Thill Margret	708	2,4%	470	470	+ 238
21	222	Wiehn Zena	645	2,2%	443		+ 202
22	224	Klimpke Susanne	566	1,9%	501	338	+ 65
23	223	Nahrstedt Heike	542	1,8%			+ 542
24	213	Riederer Ortrud	541	1,8%	489	504	+ 52
			29.369				
		Gesamtstimmen 2020:	29.369				
		Gesamtstimmen 2014:	19.811				
		Gewinn/Verlust 2020/2014	+ 9558				

FREIE WÄHLER
(FREIE WÄHLER)



Harald Romanowski



Stefan Bauer



Dr.-Ing. Werner Winter



Lukas Sixtbauer



Gerhard Müller jun.



Julia Braun



Armin Ferber



Gerhard Postler



Charlotte Loy-Romanowski



Roland Holl



Dennis Bauer



Dagmar Holl



Christian Zimmermann



Hans-Jürgen Auinger



Sigrid Fucker

Wahlergebnis Stadtratswahl

Wahlvorschlag 3, FREIE WÄHLER

	Wähler. ges.	Wähler. o. WS (A1)	Wähler. m. WS (A2)	Wähler gesamt (B)	Wähler mit WS (B1)	Wähler lt. WVZ (B2)	Stimmz. ung. (C)	Stimmen gült. (D)	unveränd. Stz.	veränderte Stz.	Stimmen gesamt	Romanowski, Harald	Bauer, Stefan	Dr.-Ing. Winter, Werner	Sixtbauer, Lukas	Müller, Gerhard, Gün.
1	DVG Bildungszentrum	554	422	132	95	0	95	1.933	3	2	166	16	13	15	15	15
												9,6%	7,8%	9,0%	9,0%	9,0%
2	VHS-Bildungszentrum	559	405	154	118	0	118	2.417	9	2	408	39	32	56	28	25
												9,6%	7,8%	13,7%	6,9%	6,1%
3	Wilhelm-Löhe-Saal	591	457	134	134	0	134	2.800	4	4	350	51	34	43	30	22
												14,6%	9,7%	12,3%	8,6%	6,3%
4	Kinder- u. Fam-Z. Föhrenweg	610	503	107	106	1	105	2.202	3	3	169	22	18	21	18	11
												13,0%	10,7%	12,4%	10,7%	6,5%
5	Sparkasse Lindleinswasenstr.	617	499	118	104	1	103	2.165	6	1	232	23	21	36	16	18
												9,9%	9,1%	15,5%	6,9%	7,8%
6	Stephani-Schule, Nebengeb.	678	493	185	115	0	115	2.466	5	2	290	31	19	38	22	22
												10,7%	6,6%	13,1%	7,6%	7,6%
7	Simon-Marius-Gymnasium	543	350	193	130	0	130	2.619	6	1	347	31	27	40	29	43
												8,9%	7,8%	11,5%	8,4%	12,4%
8	BvS - Heim	531	353	178	101	0	101	2.099	8	2	313	42	32	33	22	21
												13,4%	10,2%	10,5%	7,0%	6,7%
9	Sparkasse Marktplatz	612	454	158	127	0	127	2.625	3	2	212	37	24	21	7	21
												17,5%	11,3%	9,9%	3,3%	9,9%
10	Gasthaus Eiden	679	448	231	154	0	154	3.107	2	1	145	21	15	24	10	8
												14,5%	10,3%	16,6%	6,9%	5,5%
11	Grundschule Süd I	755	461	294	145	0	145	3.076	0	1	153	33	23	23	7	18
												21,6%	15,0%	15,0%	4,6%	11,8%

	Wahlber. ges.	Wahlber. o. WS (A1)	Wahlber. m. WS (A2)	Wähler gesamt (B)	Wähler mit WS (B1)	Wähler lt. WVZ (B2)	Stimmz. ung. (C)	Stimmen gült. (D)	unveränd. Stz.	veränderte Stz.	Stimmen gesamt	Romanowski, Harald	Bauer, Stefan	Dr.-Ing. Winter, Werner	Sixbauer, Lukas	Müller, Gerhard, jun.
12	778	425	353	176	0	176	4	3.842	5	0	340	53	34	44	24	27
13	399	248	151	135	1	134	2	2.867	6	5	960	245	53	142	53	40
14	413	227	186	95	0	95	1	1.951	1	0	206	34	6	31	4	7
15	423	257	166	124	0	124	5	2.346	1	3	248	22	33	32	28	14
16	584	309	275	116	0	116	1	2.488	1	0	180	20	5	33	16	2
17	608	387	221	161	1	160	7	3.420	4	3	357	47	27	61	25	25
18	432	253	179	127	0	127	5	2.609	6	0	348	78	23	52	19	20
19	248	136	112	67	0	67	3	1.422	0	0	140	29	8	32	15	1
20	154	136	18	100	0	100	0	2.277	1	1	355	124	37	70	14	10
21	294	177	117	75	0	75	1	1.507	0	1	185	46	21	45	16	8
22	241	173	68	121	0	121	5	2.602	1	1	490	75	27	98	86	18
												15,3%	5,5%	20,0%	17,6%	3,7%

	Wahlber. ges.	Wahlber. o. WS (A1)	Wahlber. m. WS (A2)	Wähler gesamt (B)	Wähler mit WS (B1)	Wähler lt. WVZ (B2)	Stimmz. ung. (C)	Stimmen gült. (D)	unveränd. Stz.	veränderte Stz.	Stimmen gesamt	Romanowski, Harald	Bauer, Stefan	Dr.-Ing. Winter, Werner	Sixbauer, Lukas	Müller, Gerhard, jun.
23	325	216	109	93	0	93	3	1.959	2	0	170	23	12	35	21	10
24	148	100	48	58	0	58	0	1.313	3	0	208	31	22	29	12	18
25	472	282	190	120	0	120	9	2.236	4	0	476	46	89	135	52	17
26	429	247	182	77	0	77	4	1.564	2	1	285	42	38	92	25	12
27	465	282	183	99	0	99	4	2.059	3	2	263	41	35	31	33	14
Summe Urnenwahl	13.142	8.700	4.442	3.073	4	3.069	90	63.971	89	38	7.996	1.302	728	1.312	647	467
31				310	310	0	9	6.827	1	0	685	103	57	156	50	35
32				259	259	0	5	5.639	2	0	778	151	61	155	51	41
33				306	306	0	10	6.588	5	2	957	171	71	226	57	41
34				307	307	0	6	6.861	6	3	1.039	160	86	196	81	56
35				305	305	0	11	6.559	1	0	769	146	53	193	35	29
												19,0%	6,9%	25,1%	4,6%	3,8%

	Wahlber. ges.	Wahlber. o. WS (A1)	Wahlber. m. WS (A2)	Wähler gesamt (B)	Wähler mit WS (B1)	Wähler lt. WVZ (B2)	Stimmz. ung. (C)	Stimmen gült. (D)	unveränd. Stz.	veränderte Stz.	Stimmen gesamt	Romanowski, Harald	Bauer, Stefan	Dr.-Ing. Winter, Werner	Sixbauer, Lukas	Müller, Gerhard, jun.
36 Briefwahl VI				291	291	0	3	6.214	2	2	756	134	75	164	41	34
												17,7%	9,9%	21,7%	5,4%	4,5%
37 Briefwahl VII				303	303	0	7	6.549	5	0	809	140	76	194	37	47
												17,3%	9,4%	24,0%	4,6%	5,8%
38 Briefwahl VIII				319	319	0	2	7.109	5	2	964	182	74	213	35	45
												18,9%	7,7%	22,1%	3,6%	4,7%
39 Briefwahl IX				293	293	0	2	6.445	4	1	1.015	163	84	225	55	81
												16,1%	8,3%	22,2%	5,4%	8,0%
40 Briefwahl X				295	295	0	1	6.712	6	2	1.165	194	77	298	68	55
												16,7%	6,6%	25,6%	5,8%	4,7%
41 Briefwahl XI				347	347	0	7	7.548	5	2	1.059	216	104	225	50	57
												20,4%	9,8%	21,2%	4,7%	5,4%
42 Briefwahl XII				294	294	0	3	6.565	9	1	982	156	82	203	67	55
												15,9%	8,4%	20,7%	6,8%	5,6%
43 Briefwahl XIII				296	296	0	4	6.588	4	4	996	154	85	201	58	47
												15,5%	8,5%	20,2%	5,8%	4,7%
44 Briefwahl IX				287	287	0	5	6.182	4	1	840	141	46	159	35	44
												16,8%	5,5%	18,9%	4,2%	5,2%
Summe Briefwahl				4.212	4.212	0	75	92.386	59	20	12.814	2.211	1.031	2.808	720	667
												17,3%	8,0%	21,9%	5,6%	5,2%
Gesamt	13.142	8.700	4.442	7.285	4.216	3.069	165	156.357	148	58	20.810	3.513	1.759	4.120	1.367	1.134
												16,9%	8,5%	19,8%	6,6%	5,4%

Wahlergebnis Stadtratswahl

Wahlvorschlag 3, FREIE WÄHLER

1	DVG Bildungszentrum	Braun, Julia	Ferber, Armin	Postler, Gerhard	Loy-Romanowski, Charlotte	Holl, Roland	Bauer, Dennis	Holl, Dagmar	Zimmermann, Christian	Avinger, Hans-Jürgen	Fucker, Sigrid
		14	12	16	17	5	8	6	5	5	4
		8,4%	7,2%	9,6%	10,2%	3,0%	4,8%	3,6%	3,0%	3,0%	2,4%
2	VHS-Bildungszentrum	46	26	43	29	13	13	13	15	17	13
		11,3%	6,4%	10,5%	7,1%	3,2%	3,2%	3,2%	3,7%	4,2%	3,2%
3	Wilhelm-Löhe-Saal	39	24	29	19	10	9	9	11	12	8
		11,1%	6,9%	8,3%	5,4%	2,9%	2,6%	2,6%	3,1%	3,4%	2,3%
4	Kinder- u. Fam-Z. Föhrenweg	14	13	19	10	5	5	4	3	3	3
		8,3%	7,7%	11,2%	5,9%	3,0%	3,0%	2,4%	1,8%	1,8%	1,8%
5	Sparkasse Lindleinswasenstr.	19	20	21	15	7	6	6	9	6	9
		8,2%	8,6%	9,1%	6,5%	3,0%	2,6%	2,6%	3,9%	2,6%	3,9%
6	Stephani-Schule, Nebengeb.	43	15	22	20	14	8	10	7	12	7
		14,8%	5,2%	7,6%	6,9%	4,8%	2,8%	3,4%	2,4%	4,1%	2,4%
7	Simon-Marius-Gymnasium	45	24	28	19	7	11	7	9	13	14
		13,0%	6,9%	8,1%	5,5%	2,0%	3,2%	2,0%	2,6%	3,7%	4,0%
8	BvS - Heim	33	18	27	24	12	9	10	12	9	9
		10,5%	5,8%	8,6%	7,7%	3,8%	2,9%	3,2%	3,8%	2,9%	2,9%
9	Sparkasse Marktplatz	32	7	13	13	5	3	4	10	7	8
		15,1%	3,3%	6,1%	6,1%	2,4%	1,4%	1,9%	4,7%	3,3%	3,8%
10	Gasthaus Eiden	21	5	13	7	2	5	2	5	2	5
		14,5%	3,4%	9,0%	4,8%	1,4%	3,4%	1,4%	3,4%	1,4%	3,4%
11	Grundschule Süd I	13	1	16	3	2	2	0	0	11	1
		8,5%	0,7%	10,5%	2,0%	1,3%	1,3%	0,0%	0,0%	7,2%	0,7%

12	Grundschule Süd II	Braun, Julia	Ferber, Armin	Postler, Gerhard	Loy-Romanowski, Charlotte	Holl, Roland	Bauer, Dennis	Holl, Dagmar	Zimmermann, Christian	Avinger, Hans-Jürgen	Fucker, Sigrid
		31	15	41	16	6	6	5	6	22	10
		9,1%	4,4%	12,1%	4,7%	1,8%	1,8%	1,5%	1,8%	6,5%	2,9%
13	Aha, Gemeindehaus	55	32	42	154	12	25	23	16	60	8
		5,7%	3,3%	4,4%	16,0%	1,3%	2,6%	2,4%	1,7%	6,3%	0,8%
14	Büchelberg, FFW-Haus	15	2	32	12	19	5	28	2	8	1
		7,3%	1,0%	15,5%	5,8%	9,2%	2,4%	13,6%	1,0%	3,9%	0,5%
15	Cronheim, FFW-Haus	20	9	19	20	2	3	2	3	35	6
		8,1%	3,6%	7,7%	8,1%	0,8%	1,2%	0,8%	1,2%	14,1%	2,4%
16	Frickenfelden, Schule I	22	23	15	5	1	4	7	7	13	7
		12,2%	12,8%	8,3%	2,8%	0,6%	2,2%	3,9%	3,9%	7,2%	3,9%
17	Frickenfelden, Schule II	34	24	44	19	8	11	8	8	10	6
		9,5%	6,7%	12,3%	5,3%	2,2%	3,1%	2,2%	2,2%	2,8%	1,7%
18	Laubenzedel, Gasthaus Karl	39	15	20	15	7	7	11	8	27	7
		11,2%	4,3%	5,7%	4,3%	2,0%	2,0%	3,2%	2,3%	7,8%	2,0%
19	Oberasbach, Schulhaus	7	1	26	6	3	7	1	1	3	0
		5,0%	0,7%	18,6%	4,3%	2,1%	5,0%	0,7%	0,7%	2,1%	0,0%
20	Pflaumfeld, FFW-Haus	13	9	14	26	2	10	2	8	15	1
		3,7%	2,5%	3,9%	7,3%	0,6%	2,8%	0,6%	2,3%	4,2%	0,3%
21	Schlungenhof, Autohaus Feil	10	11	10	3	2	4	1	1	7	0
		5,4%	5,9%	5,4%	1,6%	1,1%	2,2%	0,5%	0,5%	3,8%	0,0%
22	Stetten, Hirtenhaus	30	2	11	7	4	7	4	1	116	4
		6,1%	0,4%	2,2%	1,4%	0,8%	1,4%	0,8%	0,2%	23,7%	0,8%

23	Streudorf, Gemeindehaus	Braun, Julia	Ferber, Armin	Postler, Gerhard	Loy-Romanowski, Charlotte	Holl, Roland	Bauer, Dennis	Holl, Dagmar	Zimmermann, Christian	Avinger, Hans-Jürgen	Fucker, Sigrid
		14	6	15	7	2	2	2	2	17	2
		8,2%	3,5%	8,8%	4,1%	1,2%	1,2%	1,2%	1,2%	10,0%	1,2%
24	Unterasbach, FFW-Haus	18	7	9	18	6	6	5	3	18	6
		8,7%	3,4%	4,3%	8,7%	2,9%	2,9%	2,4%	1,4%	8,7%	2,9%
25	Untervurbach, Gde-Zentr.	21	9	24	15	4	20	4	4	32	4
		4,4%	1,9%	5,0%	3,2%	0,8%	4,2%	0,8%	0,8%	6,7%	0,8%
26	Untervurbach, Schützenh.	19	7	15	11	4	4	4	3	6	3
		6,7%	2,5%	5,3%	3,9%	1,4%	1,4%	1,4%	1,1%	2,1%	1,1%
27	Wald, Hotel Reiterh..Altm. See	29	12	18	11	6	13	4	4	7	5
		11,0%	4,6%	6,8%	4,2%	2,3%	4,9%	1,5%	1,5%	2,7%	1,9%
	Summe Urnenwahl	696	349	602	521	170	213	182	163	493	151
		8,7%	4,4%	7,5%	6,5%	2,1%	2,7%	2,3%	2,0%	6,2%	1,9%
31	Briefwahl I	73	28	62	29	15	17	7	15	31	7
		10,7%	4,1%	9,1%	4,2%	2,2%	2,5%	1,0%	2,2%	4,5%	1,0%
32	Briefwahl II	68	33	69	46	10	13	3	5	58	14
		8,7%	4,2%	8,9%	5,9%	1,3%	1,7%	0,4%	0,6%	7,5%	1,8%
33	Briefwahl III	106	38	72	44	12	15	10	7	73	14
		11,1%	4,0%	7,5%	4,6%	1,3%	1,6%	1,0%	0,7%	7,6%	1,5%
34	Briefwahl IV	130	29	115	49	15	27	9	16	52	18
		12,5%	2,8%	11,1%	4,7%	1,4%	2,6%	0,9%	1,5%	5,0%	1,7%
35	Briefwahl V	69	29	60	52	7	6	9	9	62	10
		9,0%	3,8%	7,8%	6,8%	0,9%	0,8%	1,2%	1,2%	8,1%	1,3%

36	Briefwahl VI	Braun, Julia	Ferber, Armin	Postler, Gerhard	Loy-Romanowski, Charlotte	Holl, Roland	Bauer, Dennis	Holl, Dagmar	Zimmermann, Christian	Avinger, Hans-Jürgen	Fucker, Sigrid
		92	19	65	32	11	12	15	5	43	14
		12,2%	2,5%	8,6%	4,2%	1,5%	1,6%	2,0%	0,7%	5,7%	1,9%
37	Briefwahl VII										
		86	17	70	33	9	18	9	12	52	9
		10,6%	2,1%	8,7%	4,1%	1,1%	2,2%	1,1%	1,5%	6,4%	1,1%
38	Briefwahl VIII										
		124	32	92	52	15	15	13	12	43	17
		12,9%	3,3%	9,5%	5,4%	1,6%	1,6%	1,3%	1,2%	4,5%	1,8%
39	Briefwahl IX										
		117	31	79	34	18	11	18	11	74	14
		11,5%	3,1%	7,8%	3,3%	1,8%	1,1%	1,8%	1,1%	7,3%	1,4%
40	Briefwahl X										
		132	22	109	67	6	7	25	14	78	13
		11,3%	1,9%	9,4%	5,8%	0,5%	0,6%	2,1%	1,2%	6,7%	1,1%
41	Briefwahl XI										
		113	30	95	64	13	13	10	11	49	9
		10,7%	2,8%	9,0%	6,0%	1,2%	1,2%	0,9%	1,0%	4,6%	0,8%
42	Briefwahl XII										
		96	37	92	48	25	25	19	18	49	10
		9,8%	3,8%	9,4%	4,9%	2,5%	2,5%	1,9%	1,8%	5,0%	1,0%
43	Briefwahl XIII										
		132	48	69	38	14	23	25	8	82	12
		13,3%	4,8%	6,9%	3,8%	1,4%	2,3%	2,5%	0,8%	8,2%	1,2%
44	Briefwahl IX										
		90	22	68	56	15	20	26	4	93	21
		10,7%	2,6%	8,1%	6,7%	1,8%	2,4%	3,1%	0,5%	11,1%	2,5%
	Summe Briefwahl	1.428	415	1.117	644	185	222	198	147	839	182
		11,1%	3,2%	8,7%	5,0%	1,4%	1,7%	1,5%	1,1%	6,5%	1,4%
	Gesamt	2.124	764	1.719	1.165	355	435	380	310	1.332	333
		10,2%	3,7%	8,3%	5,6%	1,7%	2,1%	1,8%	1,5%	6,4%	1,6%

FREIE WÄHLER - Rangfolge Stadtrat 2020

Ergebnisse in den Stimmbezirken nach Stimmenanteil (in %) sortiert

	gültige Stimmen	Stimmen FREIE WÄHLER	% FREIE WÄHLER
13 Aha, Gemeindehaus	2.867	960	33,5%
25 Unterwurmbach, Gemeindezentr.	2.236	476	21,3%
22 Stetten, Hirtenhaus	2.602	490	18,8%
26 Unterwurmbach, Schützenhaus	1.564	285	18,2%
40 Briefwahl X	6.712	1.165	17,4%
2 VHS-Bildungszentrum	2.417	408	16,9%
24 Unterasbach, FFW-Haus	1.313	208	15,8%
39 Briefwahl IX	6.445	1.015	15,7%
20 Pflaumfeld, FFW-Haus	2.277	355	15,6%
34 Briefwahl IV	6.861	1.039	15,1%
43 Briefwahl XIII	6.588	996	15,1%
42 Briefwahl XII	6.565	982	15,0%
8 Burkhard-von-Seckendorff-Heim	2.099	313	14,9%
33 Briefwahl III	6.588	957	14,5%
41 Briefwahl XI	7.548	1.059	14,0%
32 Briefwahl II	5.639	778	13,8%
44 Briefwahl IX	6.182	840	13,6%
38 Briefwahl VIII	7.109	964	13,6%
18 Laubenzedel, Gasthaus Karl	2.609	348	13,3%
7 Simon-Marius-Gymnasium	2.619	347	13,2%
27 Wald, Hotel Reiterhof Altmühlsee	2.059	263	12,8%
3 Wilhelm-Löhe-Saal	2.800	350	12,5%
37 Briefwahl VII	6.549	809	12,4%
21 Schlungenhof, Autohaus Feil	1.507	185	12,3%
36 Briefwahl VI	6.214	756	12,2%
6 Stephani-Schule, Nebengebäude	2.466	290	11,8%
35 Briefwahl V	6.559	769	11,7%
5 Sparkasse Lindleinswasenstraße	2.165	232	10,7%
15 Cronheim, FFW-Haus	2.346	248	10,6%
14 Büchelberg, FFW-Haus	1.951	206	10,6%
17 Frickenfelden, Schule II	3.420	357	10,4%
31 Briefwahl I	6.827	685	10,0%
19 Oberasbach, Schulhaus	1.422	140	9,8%
12 Grundschule Süd II	3.842	340	8,8%
23 Streudorf, Gemeindehaus	1.959	170	8,7%
1 DVG Bildungszentrum	1.933	166	8,6%
9 Sparkasse Marktplatz	2.625	212	8,1%
4 Kinder- u. Familienz. Föhrenweg	2.202	169	7,7%
16 Frickenfelden, Schule I	2.488	180	7,2%
11 Grundschule Süd I	3.076	153	5,0%
10 Gasthaus Eiden	3.107	145	4,7%
Gesamt	156.357	20.810	13,3%

Veränderung der Rangfolge auf Grund des Wahlergebnisses

FREIE WÄHLER (FREIE WÄHELK)

Position auf Stimmzettel		Rangfolge gemäß Wahlergebnis	Stimmen
1 Romanowski Harald	↘	1 Dr.-Ing. Winter Werner	4120
2 Bauer Stefan	↘	2 Romanowski Harald	3513
3 Dr.-Ing. Winter Werner	↘	3 Braun Julia	2124
4 Sixtbauer Lukas	↘	4 Bauer Stefan	1759
5 Müller Gerhard jun.	↘	5 Postler Gerhard	1719
6 Braun Julia	↘	6 Sixtbauer Lukas	1367
7 Ferber Armin	↘	7 Auinger Hans-Jürgen	1332
8 Postler Gerhard	↘	8 Loy-Romanowski Charlotte	1165
9 Loy-Romanowski Charlotte	↘	9 Müller Gerhard jun.	1134
10 Holl Roland	↘	10 Ferber Armin	764
11 Bauer Dennis	→	11 Bauer Dennis	435
12 Holl Dagmar	→	12 Holl Dagmar	380
13 Zimmermann Christian	↘	13 Holl Roland	355
14 Auinger Hans-Jürgen	↘	14 Fucker Sigrid	333
15 Fucker Sigrid	↘	15 Zimmermann Christian	310

Anzahl der Stimmen - unterteilt nach Kernstadt, Stadtteilen und Briefwahl

Wahlvorschlag 3, FREIE WÄHLER (FREIE WÄHLER)

Ergebnisse der Bewerberinnen und Bewerber in der Reihenfolge am Stimmzettel

	Kernst. Bezirk 1 - 12	Stadtteile Bezirk 13 - 27	Summe Urnen- wahl	Briefwahl	Gesamt
1 Romanowski, Harald	399	903	1.302	2.211	3.513
2 Bauer, Stefan	292	436	728	1.031	1.759
3 Dr.-Ing. Winter, Werner	394	918	1.312	2.808	4.120
4 Sixtbauer, Lukas	228	419	647	720	1.367
5 Müller, Gerhard, jun.	251	216	467	667	1.134
6 Braun, Julia	350	346	696	1.428	2.124
7 Ferber, Armin	180	169	349	415	764
8 Postler, Gerhard	288	314	602	1.117	1.719
9 Loy-Romanowski, Charlotte	192	329	521	644	1.165
10 Holl, Roland	88	82	170	185	355
11 Bauer, Dennis	85	128	213	222	435
12 Holl, Dagmar	76	106	182	198	380
13 Zimmermann, Christian	92	71	163	147	310
14 Auinger, Hans-Jürgen	119	374	493	839	1.332
15 Fucker, Sigrid	91	60	151	182	333

Sitzzuteilung Stadtrat 2020 Gunzenhausen

FREIE WÄHLER (FREIE WÄHLER) - 3 Sitze

Rang	Listen- platz	Name Vorname	Stimmen 2020	Listenanteil in %	2014	2008	+ - 2020/ 2014
Gewählte Stadtratsmitglieder							
1	303	Dr.-Ing. Winter Werner	4.120	19,8%	2.689	3.271	+ 1431
2	301	Romanowski Harald	3.513	16,9%	799		+ 2714
3	306	Braun Julia	2.124	10,2%	910		+ 1214
Ersatzpersonen							
4	302	Bauer Stefan	1.759	8,5%	517		+ 1242
5	308	Postler Gerhard	1.719	8,3%	1.312	1.415	+ 407
6	304	Sixtbauer Lukas	1.367	6,6%			+ 1367
7	314	Auinger Hans-Jürgen	1.332	6,4%	1.106		+ 226
8	309	Loy-Romanowski Charlotte	1.165	5,6%			+ 1165
9	305	Müller Gerhard jun.	1.134	5,4%	725	417	+ 409
10	307	Ferber Armin	764	3,7%	756		+ 8
11	311	Bauer Dennis	435	2,1%			+ 435
12	312	Holl Dagmar	380	1,8%			+ 380
13	310	Holl Roland	355	1,7%			+ 355
14	315	Fucker Sigrid	333	1,6%	628		- 295
15	313	Zimmermann Christian	310	1,5%	202		+ 108
			20.810				
		Gesamtstimmen 2020:	20.810				
		Gesamtstimmen 2014:	16.093				
		Gewinn/Verlust 2020/2014	+ 4717				

Sozialdemo-
kratische Partei
Deutschlands
(SPD)



Bianca Bauer



Paul Pfeifer



Angela Schmidt



Daniel Hinderks



Cornelia Röhl



Stefan Hentschl



Monika Wopperer



Alfred Müller



Kerstin Richter



Alpay Kayis



Silvia Loy



Michael Eckert



Katrin Sixtbauer



Peter Lischnewski



Judith Ruck



Daniel Blank



Rita Baumbeck



Herbert Kamleiter



Sonja Klieber



Matthias Witte



Susanne Spitzbart



Armin Wagner



Claudia Klieber



Roland Schmidt

Wahlergebnis Stadtratswahl

Wahlvorschlag 5, SPD

	Wahlber. ges.	Wahlber. o. WS (A1)	Wahlber. m. WS (A2)	Wähler gesamt (B)	Wähler mit WS (B1)	Wähler lt. WvZ (B2)	Stimmz. ung. (C)	Stimmen gült. (D)	unveränd. Stz.	veränderte Stz.	Stimmen gesamt	Bauer, Bianca	Pfeifer, Paul	Schmidt, Angela	Hinderks, Daniel	Röhl, Cornelia	Hentschl, Stefan	Wopperer, Monika
1 DVG Bildungszentrum	554	422	132	95	0	95	3	1.933	5	4	374	28	21	25	27	16	12	21
												7,5%	5,6%	6,7%	7,2%	4,3%	3,2%	5,6%
2 VHS-Bildungszentrum	559	405	154	118	0	118	4	2.417	7	6	565	64	31	65	36	25	23	38
												11,3%	5,5%	11,5%	6,4%	4,4%	4,1%	6,7%
3 Wilhelm-Löhe-Saal	591	457	134	134	0	134	4	2.800	7	6	449	49	23	43	43	26	24	29
												10,9%	5,1%	9,6%	9,6%	5,8%	5,3%	6,5%
4 Kinder- u. Fam-Z. Föhrenweg	610	503	107	106	1	105	2	2.202	11	12	662	53	43	52	35	25	25	34
												8,0%	6,5%	7,9%	5,3%	3,8%	3,8%	5,1%
5 Sparkasse Lindleinswasenstr.	617	499	118	104	1	103	2	2.165	10	9	578	40	26	49	24	37	18	28
												6,9%	4,5%	8,5%	4,2%	6,4%	3,1%	4,8%
6 Stephani-Schule, Nebengeb.	678	493	185	115	0	115	3	2.466	8	2	510	48	39	36	34	19	26	35
												9,4%	7,6%	7,1%	6,7%	3,7%	5,1%	6,9%
7 Simon-Marius-Gymnasium	543	350	193	130	0	130	4	2.619	2	1	347	40	40	27	42	15	12	32
												11,5%	11,5%	7,8%	12,1%	4,3%	3,5%	9,2%
8 BvS - Heim	531	353	178	101	0	101	3	2.099	8	7	443	37	29	37	28	21	20	24
												8,4%	6,5%	8,4%	6,3%	4,7%	4,5%	5,4%
9 Sparkasse Marktplatz	612	454	158	127	0	127	1	2.625	4	2	359	55	26	36	23	22	11	29
												15,3%	7,2%	10,0%	6,4%	6,1%	3,1%	8,1%
10 Gasthaus Eiden	679	448	231	154	0	154	8	3.107	13	8	728	81	43	39	55	32	29	33
												11,1%	5,9%	5,4%	7,6%	4,4%	4,0%	4,5%
11 Grundschule Süd I	755	461	294	145	0	145	2	3.076	12	5	614	68	49	47	44	31	22	25
												11,1%	8,0%	7,7%	7,2%	5,0%	3,6%	4,1%

	Wahlber. ges.	Wahlber. o. WS (A1)	Wahlber. m. WS (A2)	Wähler gesamt (B)	Wähler mit WS (B1)	Wähler lt. WVZ (B2)	Stimmz. ung. (C)	Stimmen gült. (D)	unveränd. Stz.	veränderte Stz.	Stimmen gesamt	Bauer, Bianca	Pfeifer, Paul	Schmidt, Angela	Hinderks, Daniel	Röhl, Cornelia	Hentschl, Stefan	Wopperer, Monika
12	Grundschule Süd II	778	425	353	176	0	176	4	3.842	8	4	598	81	40	49	22	36	30
												13,5%	6,7%	8,2%	7,5%	3,7%	6,0%	5,0%
13	Aha, Gemeindehaus	399	248	151	135	1	134	2	2.867	3	5	352	57	35	30	9	6	20
												16,2%	9,9%	8,5%	7,1%	2,6%	1,7%	5,7%
14	Büchelberg, FFW-Haus	413	227	186	95	0	95	1	1.951	4	1	217	33	14	14	15	5	15
												15,2%	6,5%	6,5%	6,5%	6,9%	2,3%	6,9%
15	Cronheim, FFW-Haus	423	257	166	124	0	124	5	2.346	0	6	447	62	21	85	12	11	16
												13,9%	4,7%	19,0%	6,3%	2,7%	2,5%	3,6%
16	Frickenfelden, Schule I	584	309	275	116	0	116	1	2.488	9	4	574	45	20	74	21	23	29
												7,8%	3,5%	12,9%	5,4%	3,7%	4,0%	5,1%
17	Frickenfelden, Schule II	608	387	221	161	1	160	7	3.420	3	9	709	83	37	94	37	24	38
												11,7%	5,2%	13,3%	6,6%	5,2%	3,4%	5,4%
18	Laubenzedel, Gasthaus Karl	432	253	179	127	0	127	5	2.609	9	1	375	44	25	38	14	13	16
												11,7%	6,7%	10,1%	8,5%	3,7%	3,5%	4,3%
19	Oberasbach, Schulhaus	248	136	112	67	0	67	3	1.422	0	0	155	45	13	25	4	7	3
												29,0%	8,4%	16,1%	3,2%	2,6%	4,5%	1,9%
20	Pflaumfeld, FFW-Haus	154	136	18	100	0	100	0	2.277	2	0	236	56	17	14	5	4	12
												23,7%	7,2%	5,9%	19,5%	2,1%	1,7%	5,1%
21	Schlungenhof, Autohaus Feil	294	177	117	75	0	75	1	1.507	5	4	317	36	19	24	11	8	7
												11,4%	6,0%	7,6%	9,8%	3,5%	2,5%	2,2%
22	Stetten, Hirtenhaus	241	173	68	121	0	121	5	2.602	1	1	287	51	41	49	6	3	10
												17,8%	14,3%	17,1%	12,9%	2,1%	1,0%	3,5%

	Wahlber. ges.	Wahlber. o. WS (A1)	Wahlber. m. WS (A2)	Wähler gesamt (B)	Wähler mit WS (B1)	Wähler lt. WVZ (B2)	Stimmz. ung. (C)	Stimmen gült. (D)	unveränd. Stz.	veränderte Stz.	Stimmen gesamt	Bauer, Bianca	Pfeifer, Paul	Schmidt, Angela	Hinderks, Daniel	Röhl, Cornelia	Hentschl, Stefan	Wopperer, Monika
23	325	216	109	93	0	93	3	1.959	5	3	322	52	24	26	31	10	7	16
												16,1%	7,5%	8,1%	9,6%	3,1%	2,2%	5,0%
24	148	100	48	58	0	58	0	1.313	3	4	329	36	29	26	33	11	17	22
												10,9%	8,8%	7,9%	10,0%	3,3%	5,2%	6,7%
25	472	282	190	120	0	120	9	2.236	3	4	533	152	35	18	91	22	10	16
												28,5%	6,6%	3,4%	17,1%	4,1%	1,9%	3,0%
26	429	247	182	77	0	77	4	1.564	5	1	344	74	21	14	75	7	13	7
												21,5%	6,1%	4,1%	21,8%	2,0%	3,8%	2,0%
27	465	282	183	99	0	99	4	2.059	1	1	223	46	16	14	27	11	6	9
												20,6%	7,2%	6,3%	12,1%	4,9%	2,7%	4,0%
	13.142	8.700	4.442	3.073	4	3.069	90	63.971	148	110	11.647	1.516	777	1.050	989	486	415	594
												13,0%	6,7%	9,0%	8,5%	4,2%	3,6%	5,1%
31				310	310	0	9	6.827	9	4	1.299	200	101	167	86	61	36	67
												15,4%	7,8%	12,9%	6,6%	4,7%	2,8%	5,2%
32				259	259	0	5	5.639	10	5	1.220	215	94	116	111	44	23	62
												17,6%	7,7%	9,5%	9,1%	3,6%	1,9%	5,1%
33				306	306	0	10	6.588	7	5	1.236	215	79	157	91	79	49	94
												17,4%	6,4%	12,7%	7,4%	6,4%	4,0%	7,6%
34				307	307	0	6	6.861	5	2	1.164	181	91	161	106	68	41	72
												15,5%	7,8%	13,8%	9,1%	5,8%	3,5%	6,2%
35				305	305	0	11	6.559	7	3	1.067	160	55	143	93	54	37	86
												15,0%	5,2%	13,4%	8,7%	5,1%	3,5%	8,1%

	Wahlber. ges.	Wahlber. o. WS (A1)	Wahlber. m. WS (A2)	Wähler gesamt (B)	Wähler mit WS (B1)	Wähler lt. WVZ (B2)	Stimmz. ung. (C)	Stimmen gült. (D)	unveränd. Stz.	veränderte Stz.	Stimmen gesamt	Bauer, Bianca	Pfeifer, Paul	Schmidt, Angela	Hinderks, Daniel	Röhl, Cornelia	Hentschl, Stefan	Wopperer, Monika
36 Briefwahl VI				291	291	0	3	6.214	1	6	851	175	65	112	70	34	38	58
												20,6%	7,6%	13,2%	8,2%	4,0%	4,5%	6,8%
37 Briefwahl VII				303	303	0	7	6.549	7	4	1.250	206	92	165	79	69	52	84
												16,5%	7,4%	13,2%	6,3%	5,5%	4,2%	6,7%
38 Briefwahl VIII				319	319	0	2	7.109	11	7	1.514	211	76	221	133	85	57	110
												13,9%	5,0%	14,6%	8,8%	5,6%	3,8%	7,3%
39 Briefwahl IX				293	293	0	2	6.445	8	6	1.309	216	106	138	135	60	29	82
												16,5%	8,1%	10,5%	10,3%	4,6%	2,2%	6,3%
40 Briefwahl X				295	295	0	1	6.712	6	7	1.217	183	96	149	127	54	39	60
												15,0%	7,9%	12,2%	10,4%	4,4%	3,2%	4,9%
41 Briefwahl XI				347	347	0	7	7.548	8	11	1.611	274	112	196	175	59	46	118
												17,0%	7,0%	12,2%	10,9%	3,7%	2,9%	7,3%
42 Briefwahl XII				294	294	0	3	6.565	11	8	1.355	213	96	148	119	67	38	103
												15,7%	7,1%	10,9%	8,8%	4,9%	2,8%	7,6%
43 Briefwahl XIII				296	296	0	4	6.588	8	2	1.081	187	61	139	91	52	26	67
												17,3%	5,6%	12,9%	8,4%	4,8%	2,4%	6,2%
44 Briefwahl IX				287	287	0	5	6.182	3	6	1.006	157	88	113	79	45	32	68
												15,6%	8,7%	11,2%	7,9%	4,5%	3,2%	6,8%
Summe Briefwahl				4.212	4.212	0	75	92.386	101	76	17.180	2.793	1.212	2.125	1.495	831	543	1.131
												16,3%	7,1%	12,4%	8,7%	4,8%	3,2%	6,6%
Gesamt	13.142	8.700	4.442	7.285	4.216	3.069	165	156.357	249	186	28.827	4.309	1.989	3.175	2.484	1.317	958	1.725
												14,9%	6,9%	11,0%	8,6%	4,6%	3,3%	6,0%

Wahlergebnis Stadtratswahl

Wahlvorschlag 5, SPD

1	DVG Bildungszentrum	Müller, Alfred	Richter, Kerstin	Kays, Alpay	Loy, Silvia	Eckert, Michael	Sixbauer, Katrin	Lischewski, Peter	Ruck, Judith	Blank, Daniel	Baumbeck, Rita	Kamleiter, Herbert	Klieber, Sonja	Witte, Matthias	Spitzbart, Susanne	Wagner, Armin	Klieberm, Claudia	Schmidt, Roland
		11	13	21	16	18	12	17	12	12	10	9	10	12	10	10	9	22
		2,9%	3,5%	5,6%	4,3%	4,8%	3,2%	4,5%	3,2%	3,2%	2,7%	2,4%	2,7%	3,2%	2,7%	2,7%	2,4%	5,9%
2	VHS-Bildungszentrum	20	16	22	20	18	21	12	15	19	14	14	18	17	12	10	14	21
		3,5%	2,8%	3,9%	3,5%	3,2%	3,7%	2,1%	2,7%	3,4%	2,5%	2,5%	3,2%	3,0%	2,1%	1,8%	2,5%	3,7%
3	Wilhelm-Löhe-Saal	27	16	15	12	8	16	13	8	12	11	15	9	8	10	8	7	17
		6,0%	3,6%	3,3%	2,7%	1,8%	3,6%	2,9%	1,8%	2,7%	2,4%	3,3%	2,0%	1,8%	2,2%	1,8%	1,6%	3,8%
4	Kinder- u. Fam-Z. Föhrenweg	26	26	22	23	25	22	24	23	28	22	24	24	19	24	18	20	25
		3,9%	3,9%	3,3%	3,5%	3,8%	3,3%	3,6%	3,5%	4,2%	3,3%	3,6%	3,6%	2,9%	3,6%	2,7%	3,0%	3,8%
5	Sparkasse Lindleinswasenstr.	29	25	21	20	18	22	21	18	24	23	21	16	21	19	18	15	25
		5,0%	4,3%	3,6%	3,5%	3,1%	3,8%	3,6%	3,1%	4,2%	4,0%	3,6%	2,8%	3,6%	3,3%	3,1%	2,6%	4,3%
6	Stephani-Schule, Nebengeb.	22	17	21	24	21	18	16	11	19	11	13	19	10	8	11	12	20
		4,3%	3,3%	4,1%	4,7%	4,1%	3,5%	3,1%	2,2%	3,7%	2,2%	2,5%	3,7%	2,0%	1,6%	2,2%	2,4%	3,9%
7	Simon-Marius-Gymnasium	12	16	17	4	7	9	5	4	4	4	9	4	12	4	13	4	11
		3,5%	4,6%	4,9%	1,2%	2,0%	2,6%	1,4%	1,2%	1,2%	1,2%	2,6%	1,2%	3,5%	1,2%	3,7%	1,2%	3,2%
8	BvS - Heim	32	18	17	17	11	17	10	10	15	11	9	11	11	8	22	13	15
		7,2%	4,1%	3,8%	3,8%	2,5%	3,8%	2,3%	2,3%	3,4%	2,5%	2,0%	2,5%	2,5%	1,8%	5,0%	2,9%	3,4%
9	Sparkasse Marktplatz	14	7	11	15	7	9	10	9	15	10	6	6	5	5	8	5	15
		3,9%	1,9%	3,1%	4,2%	1,9%	2,5%	2,8%	2,5%	4,2%	2,8%	1,7%	1,7%	1,4%	1,4%	2,2%	1,4%	4,2%
10	Gasnhaus Eiden	35	24	38	22	26	28	28	19	21	20	20	21	26	18	25	22	23
		4,8%	3,3%	5,2%	3,0%	3,6%	3,8%	3,8%	2,6%	2,9%	2,7%	2,7%	2,9%	3,6%	2,5%	3,4%	3,0%	3,2%
11	Grundschule Süd I	20	19	25	21	19	19	17	15	20	16	22	17	17	19	23	18	21
		3,3%	3,1%	4,1%	3,4%	3,1%	3,1%	2,8%	2,4%	3,3%	2,6%	3,6%	2,8%	2,8%	3,1%	3,7%	2,9%	3,4%

12	Grundschule Süd II	26	Müller, Alfred	Richter, Kerstin	Kayis, Alpay	Loy, Silvia	Eckert, Michael	Sixbauer, Katrin	Lischewski, Peter	Ruck, Judith	Blank, Daniel	Baumbeck, Rita	Kamleiter, Herbert	Klieber, Sonja	Witte, Matthias	Spitzbart, Susane	Wagner, Armin	Klieberm, Claudia	Schmidt, Roland
		4,3%		5,4%	3,5%	2,5%	3,7%	3,7%	3,7%	1,8%	2,0%	1,7%	3,8%	2,2%	2,5%	1,8%	1,7%	1,8%	3,2%
13	Aha, Gemeindehaus	10		9	9	12	6	15	11	9	13	9	9	9	10	6	16	9	8
		2,8%		2,6%	2,6%	3,4%	1,7%	4,3%	3,1%	2,6%	3,7%	2,6%	2,6%	2,6%	2,8%	1,7%	4,5%	2,6%	2,3%
14	Büchelberg, FFW-Haus	13		5	6	6	7	6	8	5	6	5	6	5	5	5	5	4	10
		6,0%		2,3%	2,8%	2,8%	3,2%	2,8%	3,7%	2,3%	2,8%	2,3%	2,8%	2,3%	2,3%	2,3%	2,3%	1,8%	4,6%
15	Cronheim, FFW-Haus	5		3	109	9	1	3	2	13	7	2	7	1	5	1	8	10	26
		1,1%		0,7%	24,4%	2,0%	0,2%	0,7%	0,4%	2,9%	1,6%	0,4%	1,6%	0,2%	1,1%	0,2%	1,8%	2,2%	5,8%
16	Frickenfelden, Schule I	48		19	21	19	38	17	18	12	14	19	21	12	15	12	18	11	17
		8,4%		3,3%	3,7%	3,3%	6,6%	3,0%	3,1%	2,1%	2,4%	3,3%	3,7%	2,1%	2,6%	2,1%	3,1%	1,9%	3,0%
17	Frickenfelden, Schule II	72		22	21	18	26	23	14	14	29	13	13	5	5	5	9	6	54
		10,2%		3,1%	3,0%	2,5%	3,7%	3,2%	2,0%	2,0%	4,1%	1,8%	1,8%	0,7%	0,7%	0,7%	1,3%	0,8%	7,6%
18	Laubenzedel, Gasthaus Karl	19		10	10	10	11	14	12	10	10	10	17	11	10	9	10	10	10
		5,1%		2,7%	2,7%	2,7%	2,9%	3,7%	3,2%	2,7%	2,7%	2,7%	4,5%	2,9%	2,7%	2,4%	2,7%	2,7%	2,7%
19	Oberasbach, Schulhaus	22		4	1	0	1	4	0	3	2	4	1	0	0	0	0	1	10
		14,2%		2,6%	0,6%	0,0%	0,6%	2,6%	0,0%	1,9%	1,3%	2,6%	0,6%	0,0%	0,0%	0,0%	0,0%	0,6%	6,5%
20	Pflaumfeld, FFW-Haus	4		7	12	3	7	6	3	3	6	3	3	6	3	2	6	5	3
		1,7%		3,0%	5,1%	1,3%	3,0%	2,5%	1,3%	1,3%	2,5%	1,3%	1,3%	2,5%	1,3%	0,8%	2,5%	2,1%	1,3%
21	Schlungenhof, Autohaus Feil	22		10	10	12	7	12	8	10	7	9	8	7	20	8	7	9	15
		6,9%		3,2%	3,2%	3,8%	2,2%	3,8%	2,5%	3,2%	2,2%	2,8%	2,5%	2,2%	6,3%	2,5%	2,2%	2,8%	4,7%
22	Stetten, Hirtenhaus	12		4	21	3	3	8	3	2	2	2	3	2	2	6	3	5	9
		4,2%		1,4%	7,3%	1,0%	1,0%	2,8%	1,0%	0,7%	0,7%	0,7%	1,0%	0,7%	2,1%	2,1%	1,0%	1,7%	3,1%

23	Streudorf, Gemeindehaus	Müller, Alfred	Richter, Kerstin	Kayis, Alpay	Loy, Silvia	Eckert, Michael	Sixbauer, Katrin	Lischewski, Peter	Ruck, Judith	Blank, Daniel	Baumbeck, Rita	Kamleiter, Herbert	Klieber, Sonja	Witte, Matthias	Spitzbart, Susane	Wagner, Armin	Klieberm, Claudia	Schmidt, Roland
		10	8	13	14	7	15	7	8	13	7	7	7	9	7	9	7	8
		3,1%	2,5%	4,0%	4,3%	2,2%	4,7%	2,2%	2,5%	4,0%	2,2%	2,2%	2,2%	2,8%	2,2%	2,8%	2,2%	2,5%
24	Unterasbach, FFW-Haus	13	13	10	7	8	11	10	7	7	7	15	7	9	6	6	6	13
		4,0%	4,0%	3,0%	2,1%	2,4%	3,3%	3,0%	2,1%	2,1%	2,1%	4,6%	2,1%	2,7%	1,8%	1,8%	1,8%	4,0%
25	Unterswurbach, Gde-Zentr.	4	7	13	5	4	54	4	7	4	4	7	4	26	3	31	7	5
		0,8%	1,3%	2,4%	0,9%	0,8%	10,1%	0,8%	1,3%	0,8%	0,8%	1,3%	0,8%	4,9%	0,6%	5,8%	1,3%	0,9%
26	Unterswurbach, Schützenh.	12	8	10	7	7	19	6	6	6	6	6	6	7	6	8	6	7
		3,5%	2,3%	2,9%	2,0%	2,0%	5,5%	1,7%	1,7%	1,7%	1,7%	1,7%	1,7%	2,0%	1,7%	2,3%	1,7%	2,0%
27	Wald, Hotel Reiterh.-Altm.See	13	6	8	6	2	18	3	2	3	2	5	2	3	2	14	3	2
		5,8%	2,7%	3,6%	2,7%	0,9%	8,1%	1,3%	0,9%	1,3%	0,9%	2,2%	0,9%	1,3%	0,9%	6,3%	1,3%	0,9%
	Summe Urnenwahl	553	364	525	340	335	440	304	266	330	264	313	252	302	226	326	249	431
		4,7%	3,1%	4,5%	2,9%	2,9%	3,8%	2,6%	2,3%	2,8%	2,3%	2,7%	2,2%	2,6%	1,9%	2,8%	2,1%	3,7%
31	Briefwahl I	82	53	35	32	28	47	32	23	33	26	38	12	28	18	33	13	48
		6,3%	4,1%	2,7%	2,5%	2,2%	3,6%	2,5%	1,8%	2,5%	2,0%	2,9%	0,9%	2,2%	1,4%	2,5%	1,0%	3,7%
32	Briefwahl II	77	15	44	29	20	62	22	28	40	24	26	25	28	16	51	20	28
		6,3%	1,2%	3,6%	2,4%	1,6%	5,1%	1,8%	2,3%	3,3%	2,0%	2,1%	2,0%	2,3%	1,3%	4,2%	1,6%	2,3%
33	Briefwahl III	103	18	34	20	12	50	16	15	10	31	44	13	13	14	41	15	23
		8,3%	1,5%	2,8%	1,6%	1,0%	4,0%	1,3%	1,2%	0,8%	2,5%	3,6%	1,1%	1,1%	1,1%	3,3%	1,2%	1,9%
34	Briefwahl IV	68	25	48	18	20	45	27	14	18	14	14	20	25	10	26	11	41
		5,8%	2,1%	4,1%	1,5%	1,7%	3,9%	2,3%	1,2%	1,5%	1,2%	1,2%	1,7%	2,1%	0,9%	2,2%	0,9%	3,5%
35	Briefwahl V	105	15	35	13	14	29	21	10	13	21	20	16	18	20	38	18	33
		9,8%	1,4%	3,3%	1,2%	1,3%	2,7%	2,0%	0,9%	1,2%	2,0%	1,9%	1,5%	1,7%	1,9%	3,6%	1,7%	3,1%

36	Briefwahl VI	67	Müller, Alfred	Richter, Kerstin	Kayis, Alpay	Loy, Silvia	Eckert, Michael	Sixbauer, Katrin	Lischewski, Peter	Ruck, Judith	Blank, Daniel	Baumbeck, Rita	Kamleiter, Herbert	Klieber, Sonja	Witte, Matthias	Spitzbart, Susane	Wagner, Armin	Klieberm, Claudia	Schmidt, Roland
		7,9%		2,5%	4,5%	1,3%	0,7%	3,1%	1,1%	1,1%	1,8%	1,3%	2,5%	0,2%	0,8%	1,2%	1,4%	0,6%	3,4%
37	Briefwahl VII	80		40	35	25	39	45	26	14	23	25	22	26	18	17	27	18	23
		6,4%		3,2%	2,8%	2,0%	3,1%	3,6%	2,1%	1,1%	1,8%	2,0%	1,8%	2,1%	1,4%	1,4%	2,2%	1,4%	1,8%
38	Briefwahl VIII	110		42	60	33	24	38	25	19	30	16	25	26	34	28	45	18	48
		7,3%		2,8%	4,0%	2,2%	1,6%	2,5%	1,7%	1,3%	2,0%	1,1%	1,7%	1,7%	2,2%	1,8%	3,0%	1,2%	3,2%
39	Briefwahl IX	85		35	48	31	35	52	16	22	29	34	37	17	20	18	17	13	34
		6,5%		2,7%	3,7%	2,4%	2,7%	4,0%	1,2%	1,7%	2,2%	2,6%	2,8%	1,3%	1,5%	1,4%	1,3%	1,0%	2,6%
40	Briefwahl X	74		30	48	22	20	62	22	11	23	9	35	12	19	18	36	11	57
		6,1%		2,5%	3,9%	1,8%	1,6%	5,1%	1,8%	0,9%	1,9%	0,7%	2,9%	1,0%	1,6%	1,5%	3,0%	0,9%	4,7%
41	Briefwahl XI	117		38	36	23	27	57	52	16	33	20	29	18	32	13	47	19	54
		7,3%		2,4%	2,2%	1,4%	1,7%	3,5%	3,2%	1,0%	2,0%	1,2%	1,8%	1,1%	2,0%	0,8%	2,9%	1,2%	3,4%
42	Briefwahl XII	101		37	48	33	19	41	23	15	22	30	51	22	16	22	44	13	34
		7,5%		2,7%	3,5%	2,4%	1,4%	3,0%	1,7%	1,1%	1,6%	2,2%	3,8%	1,6%	1,2%	1,6%	3,2%	1,0%	2,5%
43	Briefwahl XIII	102		31	37	21	10	44	11	10	28	13	40	12	13	10	22	11	43
		9,4%		2,9%	3,4%	1,9%	0,9%	4,1%	1,0%	0,9%	2,6%	1,2%	3,7%	1,1%	1,2%	0,9%	2,0%	1,0%	4,0%
44	Briefwahl IX	96		19	24	26	20	21	20	5	14	24	29	17	3	24	42	8	32
		9,5%		1,9%	2,4%	2,6%	2,0%	2,1%	2,0%	0,5%	1,4%	2,4%	2,9%	1,7%	0,3%	2,4%	4,2%	0,8%	3,2%
	Summe Briefwahl	1.267		419	570	337	294	619	322	211	331	298	431	238	274	238	481	193	527
		7,4%		2,4%	3,3%	2,0%	1,7%	3,6%	1,9%	1,2%	1,9%	1,7%	2,5%	1,4%	1,6%	1,4%	2,8%	1,1%	3,1%
	Gesamt	1.820		783	1.095	677	629	1.059	626	477	661	562	744	490	576	464	807	442	958
		6,3%		2,7%	3,8%	2,3%	2,2%	3,7%	2,2%	1,7%	2,3%	1,9%	2,6%	1,7%	2,0%	1,6%	2,8%	1,5%	3,3%

SPD - Rangfolge Stadtrat 2020

Ergebnisse in den Stimmbezirken nach Stimmenanteil (in %) sortiert

	gültige Stimmen	Stimmen SPD	% SPD
4 Kinder- u. Familienz. Föhrenweg	2.202	662	30,1%
5 Sparkasse Lindleinswasenstraße	2.165	578	26,7%
24 Unterasbach, FFW-Haus	1.313	329	25,1%
25 Unterwurbach, Gemeindezentr.	2.236	533	23,8%
10 Gasthaus Eiden	3.107	728	23,4%
2 VHS-Bildungszentrum	2.417	565	23,4%
16 Frickenfelden, Schule I	2.488	574	23,1%
26 Unterwurbach, Schützenhaus	1.564	344	22,0%
32 Briefwahl II	5.639	1.220	21,6%
41 Briefwahl XI	7.548	1.611	21,3%
38 Briefwahl VIII	7.109	1.514	21,3%
8 Burkhard-von-Seckendorff-Heim	2.099	443	21,1%
21 Schlungenhof, Autohaus Feil	1.507	317	21,0%
17 Frickenfelden, Schule II	3.420	709	20,7%
6 Stephani-Schule, Nebengebäude	2.466	510	20,7%
42 Briefwahl XII	6.565	1.355	20,6%
39 Briefwahl IX	6.445	1.309	20,3%
11 Grundschule Süd I	3.076	614	20,0%
1 DVG Bildungszentrum	1.933	374	19,3%
37 Briefwahl VII	6.549	1.250	19,1%
15 Cronheim, FFW-Haus	2.346	447	19,1%
31 Briefwahl I	6.827	1.299	19,0%
33 Briefwahl III	6.588	1.236	18,8%
40 Briefwahl X	6.712	1.217	18,1%
34 Briefwahl IV	6.861	1.164	17,0%
23 Streudorf, Gemeindehaus	1.959	322	16,4%
43 Briefwahl XIII	6.588	1.081	16,4%
44 Briefwahl IX	6.182	1.006	16,3%
35 Briefwahl V	6.559	1.067	16,3%
3 Wilhelm-Löhe-Saal	2.800	449	16,0%
12 Grundschule Süd II	3.842	598	15,6%
18 Laubenzedel, Gasthaus Karl	2.609	375	14,4%
36 Briefwahl VI	6.214	851	13,7%
9 Sparkasse Marktplatz	2.625	359	13,7%
7 Simon-Marius-Gymnasium	2.619	347	13,2%
13 Aha, Gemeindehaus	2.867	352	12,3%
14 Büchelberg, FFW-Haus	1.951	217	11,1%
22 Stetten, Hirtenhaus	2.602	287	11,0%
19 Oberasbach, Schulhaus	1.422	155	10,9%
27 Wald, Hotel Reiterhof Altmühlsee	2.059	223	10,8%
20 Pflaumfeld, FFW-Haus	2.277	236	10,4%
Gesamt	156.357	28.827	18,4%

Veränderung der Rangfolge auf Grund des Wahlergebnisses

Sozialdemokratische Partei Deutschlands (SPD)

Position auf Stimmzettel		Rangfolge gemäß Wahlergebnis	Stimmen
1 Bauer Bianca	→	1 Bauer Bianca	4309
2 Pfeifer Paul	↘	2 Schmidt Angela	3175
3 Schmidt Angela	↗	3 Hinderks Daniel	2484
4 Hinderks Daniel	↘	4 Pfeifer Paul	1989
5 Röhl Cornelia	↘	5 Müller Alfred	1820
6 Hentschl Stefan	↘	6 Wopperer Monika	1725
7 Wopperer Monika	↘	7 Röhl Cornelia	1317
8 Müller Alfred	↘	8 Kayis Alpay	1095
9 Richter Kerstin	↘	9 Sixtbauer Katrin	1059
10 Kayis Alpay	↘	10 Schmidt Roland	958
11 Loy Silvia	↘	11 Hentschl Stefan	958
12 Eckert Michael	↘	12 Wagner Armin	807
13 Sixtbauer Katrin	↘	13 Richter Kerstin	783
14 Lischnewski Peter	↘	14 Kamleiter Herbert	744
15 Ruck Judith	↘	15 Loy Silvia	677
16 Blank Daniel	→	16 Blank Daniel	661
17 Baumbeck Rita	↘	17 Eckert Michael	629
18 Kamleiter Herbert	↘	18 Lischnewski Peter	626
19 Klieber Sonja	↘	19 Witte Matthias	576
20 Witte Matthias	↘	20 Baumbeck Rita	562
21 Spitzbart Susanne	↘	21 Klieber Sonja	490
22 Wagner Armin	↘	22 Ruck Judith	477
23 Klieber Claudia	↘	23 Spitzbart Susanne	464
24 Schmidt Roland	↘	24 Klieber Claudia	442

Anzahl der Stimmen - unterteilt nach Kernstadt, Stadtteilen und Briefwahl

Wahlvorschlag 5, Sozialdemokratische Partei Deutschlands (SPD)

Ergebnisse der Bewerberinnen und Bewerber in der Reihenfolge am Stimmzettel

	Kernst. Bezirk 1 - 12	Stadtteile Bezirk 13 - 27	Summe Urnen- wahl	Briefwahl	Gesamt
1 Bauer, Bianca	644	872	1.516	2.793	4.309
2 Pfeifer, Paul	410	367	777	1.212	1.989
3 Schmidt, Angela	505	545	1.050	2.125	3.175
4 Hinderks, Daniel	436	553	989	1.495	2.484
5 Röhl, Cornelia	291	195	486	831	1.317
6 Hentschl, Stefan	258	157	415	543	958
7 Wopperer, Monika	358	236	594	1.131	1.725
8 Müller, Alfred	274	279	553	1.267	1.820
9 Richter, Kerstin	229	135	364	419	783
10 Kayis, Alpay	251	274	525	570	1.095
11 Loy, Silvia	209	131	340	337	677
12 Eckert, Michael	200	135	335	294	629
13 Sixtbauer, Katrin	215	225	440	619	1.059
14 Lischnewski, Peter	195	109	304	322	626
15 Ruck, Judith	155	111	266	211	477
16 Blank, Daniel	201	129	330	331	661
17 Baumbeck, Rita	162	102	264	298	562
18 Kamleiter, Herbert	185	128	313	431	744
19 Klieber, Sonja	168	84	252	238	490
20 Witte, Matthias	173	129	302	274	576
21 Spitzbart, Susanne	148	78	226	238	464
22 Wagner, Armin	176	150	326	481	807
23 Klieberm, Claudia	150	99	249	193	442
24 Schmidt, Roland	234	197	431	527	958

Sitzzuteilung Stadtrat 2020 Gunzenhausen

Sozialdemokratische Partei Deutschlands (SPD) - 4 Sitze

Rang	Listen- platz	Name Vorname	Stimmen 2020	Listenanteil in %	2014	2008	+/- 2020/ 2014
Gewählte Stadtratsmitglieder							
1	501	Bauer Bianca	4.309	14,9%	1.294		+ 3015
2	503	Schmidt Angela	3.175	11,0%	4.172	4.041	- 997
3	504	Hinderks Daniel	2.484	8,6%	3.215	2.028	- 731
4	502	Pfeifer Paul	1.989	6,9%			+ 1989
Ersatzpersonen							
5	508	Müller Alfred	1.820	6,3%	1.803		+ 17
6	507	Wopperer Monika	1.725	6,0%	4.244		- 2519
7	505	Röhl Cornelia	1.317	4,6%	2.090	1.980	- 773
8	510	Kayis Alpay	1.095	3,8%			+ 1095
9	513	Sixtbauer Katrin	1.059	3,7%			+ 1059
10	524	Schmidt Roland	958	3,3%			+ 958
11	506	Hentschl Stefan	958	3,3%			+ 958
12	522	Wagner Armin	807	2,8%		1.519	+ 807
13	509	Richter Kerstin	783	2,7%			+ 783
14	518	Kamleiter Herbert	744	2,6%	1.290	1.171	- 546
15	511	Loy Silvia	677	2,3%			+ 677
16	516	Blank Daniel	661	2,3%			+ 661
17	512	Eckert Michael	629	2,2%			+ 629
18	514	Lischnewski Peter	626	2,2%			+ 626
19	520	Witte Matthias	576	2,0%			+ 576
20	517	Baumbeck Rita	562	1,9%	1.150	1.476	- 588
21	519	Klieber Sonja	490	1,7%			+ 490
22	515	Ruck Judith	477	1,7%			+ 477
23	521	Spitzbart Susanne	464	1,6%			+ 464
24	523	Klieber Claudia	442	1,5%			+ 442
			28.827				
		Gesamtstimmen 2020:	28.827				
		Gesamtstimmen 2014:	50.259				
		Gewinn/Verlust 2020/2014	- 21432				

Freie
Demokratische
Partei
(FDP)



Werner Falk



Beate Steinweg-Pitsch



Sigrid Niesta-Weiser



Timo Jungwirth



Bianka Bauer

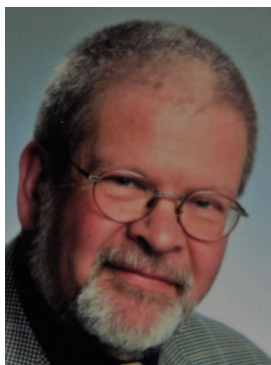

Reinhard Adolphs



Jürgen Meyer



Dr. Kurt Schubert



Rober Lehner



Erna Hohenstein



Nadja Wagner



Jochen Loos



Jochen Müller



Lesley Loy



Alexander Saalbaum



Hans Meckel



Daniel Stein

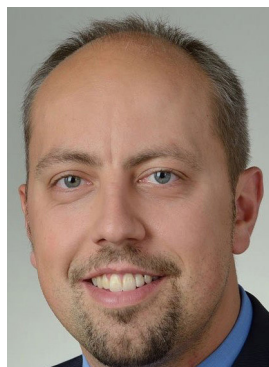

Christian Mayr

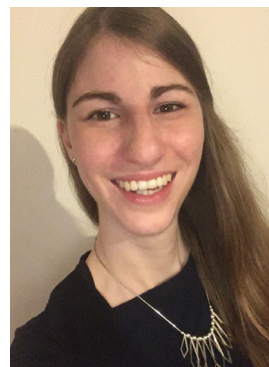

Julia Bernwald



Werner Seifert



Anna Friedel

Wahlergebnis Stadtratswahl

Wahlvorschlag 6, FDP

	Wahlber. ges.	Wahlber. o. WS (A1)	Wahlber. m. WS (A2)	Wähler gesamt (B)	Wähler mit WS (B1)	Wähler lt. WVZ (B2)	Stimmz. ung. (C)	Stimmen gült. (D)	unveränd. Stz.	veränderte Stz.	Stimmen gesamt	Falk, Werner	Steinweg-Pitsch, Beate	Niestra-Weiser, Sigrid	Jungwith, Timo	Bauer, Bianka	Adolphs, Reinhard
1 DVG Bildungszentrum	554	422	132	95	0	95	3	1.933	0	0	79	21	7	9	2	3	3
2 VHS-Bildungszentrum	559	405	154	118	0	118	4	2.417	1	0	95	30	3	16	2	2	1
3 Wilhelm-Löhe-Saal	591	457	134	134	0	134	4	2.800	1	0	99	25	8	9	7	3	1
4 Kinder- u. Fam-Z. Föhrenweg	610	503	107	106	1	105	2	2.202	3	0	136	25	10	14	7	4	4
5 Sparkasse Lindleinswasenstr.	617	499	118	104	1	103	2	2.165	2	0	104	24	4	12	6	3	4
6 Stephani-Schule, Nebengeb.	678	493	185	115	0	115	3	2.466	2	1	150	20	6	15	12	6	3
7 Simon-Marius-Gymnasium	543	350	193	130	0	130	4	2.619	1	1	179	45	27	20	6	2	10
8 BvS - Heim	531	353	178	101	0	101	3	2.099	0	1	88	32	6	10	11	2	4
9 Sparkasse Marktplatz	612	454	158	127	0	127	1	2.625	1	2	210	47	21	16	13	10	9
10 Gasthaus Eiden	679	448	231	154	0	154	8	3.107	2	0	131	23	10	16	16	2	6
11 Grundschule Süd I	755	461	294	145	0	145	2	3.076	1	0	126	25	9	21	8	4	13
												19,8%	7,1%	16,7%	6,3%	3,2%	10,3%

	Wahlber. ges.	Wahlber. o. WS (A1)	Wahlber. m. WS (A2)	Wähler gesamt (B)	Wähler mit WS (B1)	Wähler lt. WVZ (B2)	Stimmz. ung. (C)	Stimmen gült. (D)	unveränd. Stz.	veränderte Stz.	Stimmen gesamt	Falk, Werner	Steinweg-Pitsch, Beate	Nesta-Weiser, Sigid	Jungwirth, Timo	Bauer, Bianka	Adolphs, Reinhard
12	Grundschule Süd II	778	425	353	176	0	176	3.842	3	0	228	72	14	39	7	5	10
13	Aha, Gemeindehaus	399	248	151	135	1	134	2.867	0	0	160	50	6	10	29	1	2
14	Büchelberg, FFW-Haus	413	227	186	95	0	95	1.951	1	0	133	29	25	2	5	1	1
15	Cronheim, FFW-Haus	423	257	166	124	0	124	2.346	1	1	127	19	6	9	9	10	5
16	Frickenfelden, Schule I	584	309	275	116	0	116	2.488	0	0	98	22	0	4	7	4	0
17	Frickenfelden, Schule II	608	387	221	161	1	160	3.420	3	2	214	38	12	26	9	7	6
18	Laubenzedel, Gasthaus Karl	432	253	179	127	0	127	2.609	1	0	262	33	129	17	8	1	1
19	Oberasbach, Schulhaus	248	136	112	67	0	67	1.422	0	0	34	11	3	3	0	7	0
20	Pflaumfeld, FFW-Haus	154	136	18	100	0	100	2.277	0	0	75	41	1	7	13	0	0
21	Schlungenhof, Autohaus Feil	294	177	117	75	0	75	1.507	0	0	52	18	0	3	6	0	0
22	Stetter, Hirtenhaus	241	173	68	121	0	121	2.602	1	0	137	37	14	26	8	8	3
												27,0%	10,2%	19,0%	5,8%	5,8%	2,2%

	Wahlber. ges.	Wahlber. o. WS (A1)	Wahlber. m. WS (A2)	Wähler gesamt (B)	Wähler mit WS (B1)	Wähler lt. WVZ (B2)	Stimmz. ung. (C)	Stimmen gült. (D)	unveränd. Stz.	veränderte Stz.	Stimmen gesamt	Falk, Werner	Steinweg-Pitsch, Beate	Nesta-Weiser, Sigid	Jungwirth, Timo	Bauer, Bianka	Adolphs, Reinhard
23 Streudorf, Gemeindehaus	325	216	109	93	0	93	3	1.959	1	0	79	38	2	5	2	4	1
											48,1%	2,5%	6,3%	2,5%	5,1%	1,3%	
24 Unterasbach, FFV-Haus	148	100	48	58	0	58	0	1.313	0	0	43	14	0	6	9	1	0
											32,6%	0,0%	14,0%	20,9%	2,3%	0,0%	
25 Unterwurbach, Gde-Zentr.	472	282	190	120	0	120	9	2.236	0	0	73	11	0	10	3	8	0
											15,1%	0,0%	13,7%	4,1%	11,0%	0,0%	
26 Unterwurbach, Schützenh.	429	247	182	77	0	77	4	1.564	1	0	116	30	6	11	4	6	2
											25,9%	5,2%	9,5%	3,4%	5,2%	1,7%	
27 Wwald, Hotel Reiterh..Altm.See	465	282	183	99	0	99	4	2.059	1	0	119	34	6	13	4	4	7
											28,6%	5,0%	10,9%	3,4%	3,4%	5,9%	
Summe Urnenwahl	13.142	8.700	4.442	3.073	4	3.069	90	63.971	27	8	3.347	814	335	349	213	108	96
											24,3%	10,0%	10,4%	6,4%	3,2%	2,9%	
31 Briefwahl I				310	310	0	9	6.827	2	0	526	173	37	46	21	9	4
											32,9%	7,0%	8,7%	4,0%	1,7%	0,8%	
32 Briefwahl II			259	259	259	0	5	5.639	0	1	349	133	24	53	9	15	11
											38,1%	6,9%	15,2%	2,6%	4,3%	3,2%	
33 Briefwahl III				306	306	0	10	6.588	1	0	373	112	33	53	6	5	4
											30,0%	8,8%	14,2%	1,6%	1,3%	1,1%	
34 Briefwahl IV				307	307	0	6	6.861	1	0	463	135	37	49	17	14	7
											29,2%	8,0%	10,6%	3,7%	3,0%	1,5%	
35 Briefwahl V				305	305	0	11	6.559	3	1	537	162	20	69	9	18	8
											30,2%	3,7%	12,8%	1,7%	3,4%	1,5%	

	Wahlber. ges.	Wahlber. o. WS (A1)	Wahlber. m. WS (A2)	Wähler gesamt (B)	Wähler mit WS (B1)	Wähler lt. WVZ (B2)	Stimmz. ung. (C)	Stimmen gült. (D)	unveränd. Stz.	veränderte Stz.	Stimmen gesamt	Falk, Werner	Steinweg-Pitsch, Beate	Nesta-Weiser, Sigid	Jungwirth, Timo	Bauer, Bianka	Adolphs, Reinhard
36 Briefwahl VI				291	291	0	3	6.214	2	0	366	95	32	46	26	4	7
												26,0%	8,7%	12,6%	7,1%	1,1%	1,9%
37 Briefwahl VII				303	303	0	7	6.549	1	0	398	124	22	61	8	4	5
												31,2%	5,5%	15,3%	2,0%	1,0%	1,3%
38 Briefwahl VIII				319	319	0	2	7.109	1	1	570	169	44	70	22	8	11
												29,6%	7,7%	12,3%	3,9%	1,4%	1,9%
39 Briefwahl IX				293	293	0	2	6.445	0	3	358	99	34	30	8	8	5
												27,7%	9,5%	8,4%	2,2%	2,2%	1,4%
40 Briefwahl X				295	295	0	1	6.712	0	1	469	178	31	47	11	9	12
												38,0%	6,6%	10,0%	2,3%	1,9%	2,6%
41 Briefwahl XI				347	347	0	7	7.548	5	2	654	178	66	59	47	27	11
												27,2%	10,1%	9,0%	7,2%	4,1%	1,7%
42 Briefwahl XII				294	294	0	3	6.565	0	0	420	145	17	59	22	5	4
												34,5%	4,0%	14,0%	5,2%	1,2%	1,0%
43 Briefwahl XIII				296	296	0	4	6.588	1	2	528	156	52	62	22	17	13
												29,5%	9,8%	11,7%	4,2%	3,2%	2,5%
44 Briefwahl IX				287	287	0	5	6.182	2	0	516	144	65	56	20	9	2
												27,9%	12,6%	10,9%	3,9%	1,7%	0,4%
Summe Briefwahl				4.212	4.212	0	75	92.386	19	11	6.527	2.003	514	760	248	152	104
												30,7%	7,9%	11,6%	3,8%	2,3%	1,6%
Gesamt	13.142	8.700	4.442	7.285	4.216	3.069	165	156.357	46	19	9.874	2.817	849	1.109	461	260	200
												28,5%	8,6%	11,2%	4,7%	2,6%	2,0%

Wahlergebnis Stadtratswahl

Wahlvorschlag 6, FDP

1	DVG Bildungszentrum	2	6	0	5	7	2	0	0	1	1	0	2	6	1	1	Friedel, Anna
		2,5%	7,6%	0,0%	6,3%	8,9%	2,5%	0,0%	0,0%	1,3%	1,3%	0,0%	2,5%	7,6%	1,3%	1,3%	Seifert, Werner
2	VHS-Bildungszentrum	2	1	4	1	3	5	2	2	5	1	4	1	7	2	1	
		2,1%	1,1%	4,2%	1,1%	3,2%	5,3%	2,1%	2,1%	5,3%	1,1%	4,2%	1,1%	7,4%	2,1%	1,1%	
3	Wilhelm-Löhe-Saal	1	1	2	5	2	3	2	1	5	5	2	2	11	2	2	
		1,0%	1,0%	2,0%	5,1%	2,0%	3,0%	2,0%	1,0%	5,1%	5,1%	2,0%	2,0%	11,1%	2,0%	2,0%	
4	Kinder- u. Fam-Z. Föhrenweg	4	5	4	4	7	7	4	4	4	4	4	4	4	3	10	
		2,9%	3,7%	2,9%	2,9%	5,1%	5,1%	2,9%	2,9%	2,9%	2,9%	2,9%	2,9%	2,9%	2,2%	7,4%	
5	Sparkasse Lindleinswasenstr.	3	5	4	5	2	5	4	2	2	3	2	2	2	8	2	
		2,9%	4,8%	3,8%	4,8%	1,9%	4,8%	3,8%	1,9%	1,9%	2,9%	1,9%	1,9%	1,9%	7,7%	1,9%	
6	Stephani-Schule, Nebengeb.	6	10	3	4	4	9	12	3	6	3	7	3	9	6	3	
		4,0%	6,7%	2,0%	2,7%	2,7%	6,0%	8,0%	2,0%	4,0%	2,0%	4,7%	2,0%	6,0%	4,0%	2,0%	
7	Simon-Marius-Gymnasium	2	8	12	9	2	5	1	1	7	2	9	6	2	1	2	
		1,1%	4,5%	6,7%	5,0%	1,1%	2,8%	0,6%	0,6%	3,9%	1,1%	5,0%	3,4%	1,1%	0,6%	1,1%	
8	BvS - Heim	0	1	0	0	2	3	3	2	1	0	3	2	4	2	0	
		0,0%	1,1%	0,0%	0,0%	2,3%	3,4%	3,4%	2,3%	1,1%	0,0%	3,4%	2,3%	4,5%	2,3%	0,0%	
9	Sparkasse Marktplatz	2	5	8	13	4	13	2	2	1	11	4	5	12	7	5	
		1,0%	2,4%	3,8%	6,2%	1,9%	6,2%	1,0%	1,0%	0,5%	5,2%	1,9%	2,4%	5,7%	3,3%	2,4%	
10	Gasthaus Eiden	2	2	4	3	3	6	2	3	11	2	2	8	2	5	3	
		1,5%	1,5%	3,1%	2,3%	2,3%	4,6%	1,5%	2,3%	8,4%	1,5%	1,5%	6,1%	1,5%	3,8%	2,3%	
11	Grundschule Süd I	1	1	7	5	1	7	1	4	1	2	1	4	9	1	1	
		0,8%	0,8%	5,6%	4,0%	0,8%	5,6%	0,8%	3,2%	0,8%	1,6%	0,8%	3,2%	7,1%	0,8%	0,8%	

12	Grundschule Süd II	Meyer, Jürgen	Dr. Schubert, Kurt	Lehner, Robert	Hohenstein, Erna	Wagner, Nadja	Loos, Jochen	Müller, Jochen	Loy, Lesley	Saalbaum, Alexander	Meckel, Hans	Stein, Daniel	Mayr, Christian	Bernwald, Julia	Seifert, Werner	Friedel, Anna
		3	5	11	7	3	11	3	3	9	3	4	4	8	4	3
		1,3%	2,2%	4,8%	3,1%	1,3%	4,8%	1,3%	1,3%	3,9%	1,3%	1,8%	1,8%	3,5%	1,8%	1,3%
13	Aha, Gemeindehaus	2	5	1	8	2	5	28	1	0	0	0	3	7	0	0
		1,3%	3,1%	0,6%	5,0%	1,3%	3,1%	17,5%	0,6%	0,0%	0,0%	0,0%	1,9%	4,4%	0,0%	0,0%
14	Büchelberg, FFW-Haus	1	1	7	1	1	1	5	1	6	1	2	39	1	1	2
		0,8%	0,8%	5,3%	0,8%	0,8%	0,8%	3,8%	0,8%	4,5%	0,8%	1,5%	29,3%	0,8%	0,8%	1,5%
15	Cronheim, FFW-Haus	8	6	2	3	8	10	3	3	6	2	3	2	8	3	2
		6,3%	4,7%	1,6%	2,4%	6,3%	7,9%	2,4%	2,4%	4,7%	1,6%	2,4%	1,6%	6,3%	2,4%	1,6%
16	Frickenfelden, Schule I	22	6	0	0	0	0	0	0	26	0	0	2	3	2	0
		22,4%	6,1%	0,0%	0,0%	0,0%	0,0%	0,0%	0,0%	26,5%	0,0%	0,0%	2,0%	3,1%	2,0%	0,0%
17	Frickenfelden, Schule II	6	6	6	6	7	10	11	6	12	9	6	7	12	6	6
		2,8%	2,8%	2,8%	2,8%	3,3%	4,7%	5,1%	2,8%	5,6%	4,2%	2,8%	3,3%	5,6%	2,8%	2,8%
18	Laubenzedel, Gasthaus Karl	2	2	4	1	1	8	1	2	1	1	2	31	14	1	2
		0,8%	0,8%	1,5%	0,4%	0,4%	3,1%	0,4%	0,8%	0,4%	0,4%	0,8%	11,8%	5,3%	0,4%	0,8%
19	Oberasbach, Schulhaus	0	0	1	6	0	0	3	0	0	0	0	0	0	0	0
		0,0%	0,0%	2,9%	17,6%	0,0%	0,0%	8,8%	0,0%	0,0%	0,0%	0,0%	0,0%	0,0%	0,0%	0,0%
20	Pflaumfeld, FFW-Haus	0	2	0	0	0	0	6	0	3	0	0	1	0	1	0
		0,0%	2,7%	0,0%	0,0%	0,0%	0,0%	8,0%	0,0%	4,0%	0,0%	0,0%	1,3%	0,0%	1,3%	0,0%
21	Schlungenhof, Autohaus Feil	3	0	0	0	7	3	3	0	0	0	1	1	2	1	4
		5,8%	0,0%	0,0%	0,0%	13,5%	5,8%	5,8%	0,0%	0,0%	0,0%	1,9%	1,9%	3,8%	1,9%	7,7%
22	Stetten, Hirtenhaus	2	2	2	6	2	5	6	2	2	1	1	4	4	1	1
		1,5%	1,5%	1,5%	4,4%	1,5%	3,6%	4,4%	1,5%	1,5%	0,7%	0,7%	2,9%	2,9%	0,7%	0,7%

23	Streudorf, Gemeindehaus	Meyer, Jürgen	Dr. Schubert, Kurt	Lehner, Robert	Hohenstein, Erna	Wagner, Nadja	Loos, Jochen	Müller, Jochen	Loy, Lesley	Saalbaum, Alexander	Meckel, Hans	Stein, Daniel	Mayr, Christian	Bernwald, Julia	Seifert, Werner	Friedel, Anna
		1	1	1	2	1	1	1	4	4	1	1	4	3	1	1
		1,3%	1,3%	1,3%	2,5%	1,3%	1,3%	1,3%	5,1%	5,1%	1,3%	1,3%	5,1%	3,8%	1,3%	1,3%
24	Unterasbach, FFW-Haus	1	0	2	4	1	0	0	0	0	0	0	1	3	1	0
		2,3%	0,0%	4,7%	9,3%	2,3%	0,0%	0,0%	0,0%	0,0%	0,0%	0,0%	2,3%	7,0%	2,3%	0,0%
25	Untertwurbach, Gde-Zentr.	3	25	0	1	0	3	1	0	0	0	0	3	4	1	0
		4,1%	34,2%	0,0%	1,4%	0,0%	4,1%	1,4%	0,0%	0,0%	0,0%	0,0%	4,1%	5,5%	1,4%	0,0%
26	Untertwurbach, Schützenh.	2	25	2	2	2	3	2	2	2	2	1	2	2	1	7
		1,7%	21,6%	1,7%	1,7%	1,7%	2,6%	1,7%	1,7%	1,7%	1,7%	0,9%	1,7%	1,7%	0,9%	6,0%
27	Wald, Hotel Reiterh..Altm. See	1	1	5	1	1	9	2	3	1	1	2	10	2	7	5
		0,8%	0,8%	4,2%	0,8%	0,8%	7,6%	1,7%	2,5%	0,8%	0,8%	1,7%	8,4%	1,7%	5,9%	4,2%
	Summe Urnenwahl	82	132	92	102	73	134	108	51	116	55	61	153	141	69	63
		2,4%	3,9%	2,7%	3,0%	2,2%	4,0%	3,2%	1,5%	3,5%	1,6%	1,8%	4,6%	4,2%	2,1%	1,9%
31	Briefwahl I	8	11	37	17	9	17	18	4	26	12	6	15	33	5	18
		1,5%	2,1%	7,0%	3,2%	1,7%	3,2%	3,4%	0,8%	4,9%	2,3%	1,1%	2,9%	6,3%	1,0%	3,4%
32	Briefwahl II	5	11	10	5	0	15	3	4	8	6	10	8	7	7	5
		1,4%	3,2%	2,9%	1,4%	0,0%	4,3%	0,9%	1,1%	2,3%	1,7%	2,9%	2,3%	2,0%	2,0%	1,4%
33	Briefwahl III	3	33	18	4	4	17	11	5	15	11	7	15	10	6	1
		0,8%	8,8%	4,8%	1,1%	1,1%	4,6%	2,9%	1,3%	4,0%	2,9%	1,9%	4,0%	2,7%	1,6%	0,3%
34	Briefwahl IV	4	4	27	16	8	41	8	13	11	16	5	9	29	5	8
		0,9%	0,9%	5,8%	3,5%	1,7%	8,9%	1,7%	2,8%	2,4%	3,5%	1,1%	1,9%	6,3%	1,1%	1,7%
35	Briefwahl V	18	18	35	14	9	34	20	8	19	15	4	12	21	15	9
		3,4%	3,4%	6,5%	2,6%	1,7%	6,3%	3,7%	1,5%	3,5%	2,8%	0,7%	2,2%	3,9%	2,8%	1,7%

36 Briefwahl VI	Meyer, Jürgen	Dr. Schubert, Kurt	Lehner, Robert	Hohenstein, Erna	Wagner, Nadja	Loos, Jochen	Müller, Jochen	Loy, Lesley	Saalbaum, Alexander	Meckel, Hans	Stein, Daniel	Mayr, Christian	Bernwald, Julia	Seifert, Werner	Friedel, Anna
	9	16	10	12	3	20	7	11	9	5	2	6	26	9	11
	2,5%	4,4%	2,7%	3,3%	0,8%	5,5%	1,9%	3,0%	2,5%	1,4%	0,5%	1,6%	7,1%	2,5%	3,0%
37 Briefwahl VII	3	14	10	24	8	23	3	5	14	7	12	13	16	13	9
	0,8%	3,5%	2,5%	6,0%	2,0%	5,8%	0,8%	1,3%	3,5%	1,8%	3,0%	3,3%	4,0%	3,3%	2,3%
38 Briefwahl VIII	8	19	15	20	8	32	17	3	24	14	12	19	21	20	14
	1,4%	3,3%	2,6%	3,5%	1,4%	5,6%	3,0%	0,5%	4,2%	2,5%	2,1%	3,3%	3,7%	3,5%	2,5%
39 Briefwahl IX	8	18	13	11	8	16	2	8	18	13	3	14	20	5	17
	2,2%	5,0%	3,6%	3,1%	2,2%	4,5%	0,6%	2,2%	5,0%	3,6%	0,8%	3,9%	5,6%	1,4%	4,7%
40 Briefwahl X	14	7	10	16	8	32	2	1	10	24	1	9	33	11	3
	3,0%	1,5%	2,1%	3,4%	1,7%	6,8%	0,4%	0,2%	2,1%	5,1%	0,2%	1,9%	7,0%	2,3%	0,6%
41 Briefwahl XI	19	19	21	16	11	34	8	14	12	7	6	23	30	28	18
	2,9%	2,9%	3,2%	2,4%	1,7%	5,2%	1,2%	2,1%	1,8%	1,1%	0,9%	3,5%	4,6%	4,3%	2,8%
42 Briefwahl XII	3	15	11	15	5	19	0	1	9	12	3	22	35	12	6
	0,7%	3,6%	2,6%	3,6%	1,2%	4,5%	0,0%	0,2%	2,1%	2,9%	0,7%	5,2%	8,3%	2,9%	1,4%
43 Briefwahl XIII	5	14	17	25	2	30	6	13	21	10	3	11	17	22	10
	0,9%	2,7%	3,2%	4,7%	0,4%	5,7%	1,1%	2,5%	4,0%	1,9%	0,6%	2,1%	3,2%	4,2%	1,9%
44 Briefwahl IX	7	18	8	22	11	23	20	2	22	7	5	35	18	20	2
	1,4%	3,5%	1,6%	4,3%	2,1%	4,5%	3,9%	0,4%	4,3%	1,4%	1,0%	6,8%	3,5%	3,9%	0,4%
Summe Briefwahl	114	217	242	217	94	353	125	92	218	159	79	211	316	178	131
	1,7%	3,3%	3,7%	3,3%	1,4%	5,4%	1,9%	1,4%	3,3%	2,4%	1,2%	3,2%	4,8%	2,7%	2,0%
Gesamt	196	349	334	319	167	487	233	143	334	214	140	364	457	247	194
	2,0%	3,5%	3,4%	3,2%	1,7%	4,9%	2,4%	1,4%	3,4%	2,2%	1,4%	3,7%	4,6%	2,5%	2,0%

FDP - Rangfolge Stadtrat 2020

Ergebnisse in den Stimmbezirken nach Stimmenanteil (in %) sortiert

	gültige Stimmen	Stimmen FDP	% FDP
18 Laubenzedel, Gasthaus Karl	2.609	262	10,0%
41 Briefwahl XI	7.548	654	8,7%
44 Briefwahl IX	6.182	516	8,3%
35 Briefwahl V	6.559	537	8,2%
38 Briefwahl VIII	7.109	570	8,0%
43 Briefwahl XIII	6.588	528	8,0%
9 Sparkasse Marktplatz	2.625	210	8,0%
31 Briefwahl I	6.827	526	7,7%
26 Unterwurbach, Schützenhaus	1.564	116	7,4%
40 Briefwahl X	6.712	469	7,0%
7 Simon-Marius-Gymnasium	2.619	179	6,8%
14 Büchelberg, FFW-Haus	1.951	133	6,8%
34 Briefwahl IV	6.861	463	6,7%
42 Briefwahl XII	6.565	420	6,4%
17 Frickenfelden, Schule II	3.420	214	6,3%
32 Briefwahl II	5.639	349	6,2%
4 Kinder- u. Familienz. Föhrenweg	2.202	136	6,2%
6 Stephani-Schule, Nebengebäude	2.466	150	6,1%
37 Briefwahl VII	6.549	398	6,1%
12 Grundschule Süd II	3.842	228	5,9%
36 Briefwahl VI	6.214	366	5,9%
27 Wald, Hotel Reiterhof Altmühlsee	2.059	119	5,8%
33 Briefwahl III	6.588	373	5,7%
13 Aha, Gemeindehaus	2.867	160	5,6%
39 Briefwahl IX	6.445	358	5,6%
15 Cronheim, FFW-Haus	2.346	127	5,4%
22 Stetten, Hirtenhaus	2.602	137	5,3%
5 Sparkasse Lindleinswasenstraße	2.165	104	4,8%
10 Gasthaus Eiden	3.107	131	4,2%
8 Burkhard-von-Seckendorff-Heim	2.099	88	4,2%
11 Grundschule Süd I	3.076	126	4,1%
1 DVG Bildungszentrum	1.933	79	4,1%
23 Streudorf, Gemeindehaus	1.959	79	4,0%
16 Frickenfelden, Schule I	2.488	98	3,9%
2 VHS-Bildungszentrum	2.417	95	3,9%
3 Wilhelm-Löhe-Saal	2.800	99	3,5%
21 Schlungenhof, Autohaus Feil	1.507	52	3,5%
20 Pflaumfeld, FFW-Haus	2.277	75	3,3%
24 Unterasbach, FFW-Haus	1.313	43	3,3%
25 Unterwurbach, Gemeindezentr.	2.236	73	3,3%
19 Oberasbach, Schulhaus	1.422	34	2,4%
Gesamt	156.357	9.874	6,3%

Veränderung der Rangfolge auf Grund des Wahlergebnisses

Freie Demokratische Partei (FDP)

Position auf Stimmzettel		Rangfolge gemäß Wahlergebnis	Stimmen
1 Falk Werner	→	1 Falk Werner	2817
2 Steinweg-Pitsch Beate	↘	2 Niesta-Weiser Sigrid	1109
3 Niesta-Weiser Sigrid	↗	3 Steinweg-Pitsch Beate	849
4 Jungwirth Timo	↘	4 Loos Jochen	487
5 Bauer Bianka	↘	5 Jungwirth Timo	461
6 Adolphs Reinhard	↘	6 Bernwald Julia	457
7 Meyer Jürgen	↘	7 Mayr Christian	364
8 Dr. Schubert Kurt	→	8 Dr. Schubert Kurt	349
9 Lehner Robert	↘	9 Saalbaum Alexander	334
10 Hohenstein Erna	↘	10 Lehner Robert	334
11 Wagner Nadja	↘	11 Hohenstein Erna	319
12 Loos Jochen	↘	12 Bauer Bianka	260
13 Müller Jochen	↘	13 Seifert Werner	247
14 Loy Lesley	↘	14 Müller Jochen	233
15 Saalbaum Alexander	↘	15 Meckel Hans	214
16 Meckel Hans	↘	16 Adolphs Reinhard	200
17 Stein Daniel	↘	17 Meyer Jürgen	196
18 Mayr Christian	↘	18 Friedel Anna	194
19 Bernwald Julia	↘	19 Wagner Nadja	167
20 Seifert Werner	↘	20 Loy Lesley	143
21 Friedel Anna	↘	21 Stein Daniel	140

Anzahl der Stimmen - unterteilt nach Kernstadt, Stadtteilen und Briefwahl

Wahlvorschlag 6, Freie Demokratische Partei (FDP)

Ergebnisse der Bewerberinnen und Bewerber in der Reihenfolge am Stimmzettel

	Kernst. Bezirk 1 - 12	Stadtteile Bezirk 13 - 27	Summe Urnen- wahl	Briefwahl	Gesamt
1 Falk, Werner	389	425	814	2.003	2.817
2 Steinweg-Pitsch, Beate	125	210	335	514	849
3 Niesta-Weiser, Sigrid	197	152	349	760	1.109
4 Jungwirth, Timo	97	116	213	248	461
5 Bauer, Bianka	46	62	108	152	260
6 Adolphs, Reinhard	68	28	96	104	200
7 Meyer, Jürgen	28	54	82	114	196
8 Dr. Schubert, Kurt	50	82	132	217	349
9 Lehner, Robert	59	33	92	242	334
10 Hohenstein, Erna	61	41	102	217	319
11 Wagner, Nadja	40	33	73	94	167
12 Loos, Jochen	76	58	134	353	487
13 Müller, Jochen	36	72	108	125	233
14 Loy, Lesley	27	24	51	92	143
15 Saalbaum, Alexander	53	63	116	218	334
16 Meckel, Hans	37	18	55	159	214
17 Stein, Daniel	42	19	61	79	140
18 Mayr, Christian	43	110	153	211	364
19 Bernwald, Julia	76	65	141	316	457
20 Seifert, Werner	42	27	69	178	247
21 Friedel, Anna	33	30	63	131	194

Sitzzuteilung Stadtrat 2020 Gunzenhausen

Freie Demokratische Partei (FDP) - 2 Sitze

Rang	Listen- platz	Name Vorname	Stimmen 2020	Listenanteil in %	2014	2008	+ - 2020/ 2014
Gewählte Stadtratsmitglieder							
1	601	Falk Werner	2.817	28,5%	1.928		+ 889
2	603	Niesta-Weiser Sigrid	1.109	11,2%	1.555	3.102	- 446
Ersatzpersonen							
3	602	Steinweg-Pitsch Beate	849	8,6%			+ 849
4	612	Loos Jochen	487	4,9%			+ 487
5	604	Jungwirth Timo	461	4,7%			+ 461
6	619	Bernwald Julia	457	4,6%			+ 457
7	618	Mayr Christian	364	3,7%			+ 364
8	608	Dr. Schubert Kurt	349	3,5%			+ 349
9	615	Saalbaum Alexander	334	3,4%	459	463	- 125
10	609	Lehner Robert	334	3,4%			+ 334
11	610	Hohenstein Erna	319	3,2%			+ 319
12	605	Bauer Bianka	260	2,6%			+ 260
13	620	Seifert Werner	247	2,5%			+ 247
14	613	Müller Jochen	233	2,4%			+ 233
15	616	Meckel Hans	214	2,2%	319	810	- 105
16	606	Adolphs Reinhard	200	2,0%			+ 200
17	607	Meyer Jürgen	196	2,0%	421	401	- 225
18	621	Friedel Anna	194	2,0%			+ 194
19	611	Wagner Nadja	167	1,7%			+ 167
20	614	Loy Lesley	143	1,4%	243	200	- 100
21	617	Stein Daniel	140	1,4%			+ 140
			9.874				
		Gesamtstimmen 2020:	9.874				
		Gesamtstimmen 2014:	6.618				
		Gewinn/Verlust 2020/2014	+ 3256				

Piratenpartei
Deutschland
& DIE LINKE
(PIRATEN &
DIE LINKE)



Peter Reitmaier



Heinz Rettlinger



Philipp Neuner



Markus Wanger



Loni Thews



Dr. Tilko Dietert



Andrea Rettlinger



David Stahlfänger



Dominique Reitmaier



Christian Oechslein

Wahlergebnis Stadtratswahl

Wahlvorschlag 7,
PIRATEN & DIE LINKE

	Wähler. ges.	Wähler. o. WS (A1)	Wähler. m. WS (A2)	Wähler gesamt (B)	Wähler mit WS (B1)	Wähler lt. WVZ (B2)	Stimmz. ung. (C)	Stimmen gült. (D)	unveränd. Stz.	veränderte Stz.	Stimmen gesamt	Reitmaier, Peter	Reitlinger, Heinz	Neuner, Philipp	Wanger, Markus	
1	DVG Bildungszentrum	554	422	132	95	0	95	3	1.933	1	3	162	37	22	16	19
												22,8%	13,6%	9,9%	11,7%	
2	VHS-Bildungszentrum	559	405	154	118	0	118	4	2.417	0	0	21	6	3	2	0
												28,6%	14,3%	9,5%	0,0%	
3	Wilhelm-Löhe-Saal	591	457	134	134	0	134	4	2.800	1	3	174	42	19	12	15
												24,1%	10,9%	6,9%	8,6%	
4	Kinder- u. Fam-Z. Föhrenweg	610	503	107	106	1	105	2	2.202	3	0	130	18	19	16	24
												13,8%	14,6%	12,3%	18,5%	
5	Sparkasse Lindleinswasenstr.	617	499	118	104	1	103	2	2.165	4	2	151	26	22	15	18
												17,2%	14,6%	9,9%	11,9%	
6	Stephani-Schule, Nebengeb.	678	493	185	115	0	115	3	2.466	2	1	139	39	28	12	9
												28,1%	20,1%	8,6%	6,5%	
7	Simon-Marius-Gymnasium	543	350	193	130	0	130	4	2.619	1	2	152	28	29	16	14
												18,4%	19,1%	10,5%	9,2%	
8	BvS - Heim	531	353	178	101	0	101	3	2.099	0	2	70	10	9	6	6
												14,3%	12,9%	8,6%	8,6%	
9	Sparkasse Marktplatz	612	454	158	127	0	127	1	2.625	4	1	209	37	34	22	23
												17,7%	16,3%	10,5%	11,0%	
10	Gasthaus Eiden	679	448	231	154	0	154	8	3.107	6	1	230	35	32	25	28
												15,2%	13,9%	10,9%	12,2%	
11	Grundschule Süd I	755	461	294	145	0	145	2	3.076	1	1	73	14	11	11	9
												19,2%	15,1%	15,1%	12,3%	

	Wahlber. ges.	Wahlber. o. WS (A1)	Wahlber. m. WS (A2)	Wähler gesamt (B)	Wähler mit WS (B1)	Wähler lt. WVZ (B2)	Stimmz. ung. (C)	Stimmen gült. (D)	unveränd. Stz.	veränderte Stz.	Stimmen gesamt	Reitmaier, Peter	Kettlinger, Heinz	Neuner, Philipp	Wanger, Markus
12	778	425	353	176	0	176	4	3.842	1	0	109	20	17	16	10
												18,3%	15,6%	14,7%	9,2%
13	399	248	151	135	1	134	2	2.867	0	1	22	7	1	1	1
												31,8%	4,5%	4,5%	4,5%
14	413	227	186	95	0	95	1	1.951	0	0	65	32	6	3	0
												49,2%	9,2%	4,6%	0,0%
15	423	257	166	124	0	124	5	2.346	0	2	109	18	9	10	19
												16,5%	8,3%	9,2%	17,4%
16	584	309	275	116	0	116	1	2.488	1	2	117	24	15	9	9
												20,5%	12,8%	7,7%	7,7%
17	608	387	221	161	1	160	7	3.420	2	1	85	10	10	7	9
												11,8%	11,8%	8,2%	10,6%
18	432	253	179	127	0	127	5	2.609	5	1	258	100	28	22	21
												38,8%	10,9%	8,5%	8,1%
19	248	136	112	67	0	67	3	1.422	1	0	33	4	3	4	4
												12,1%	9,1%	12,1%	12,1%
20	154	136	18	100	0	100	0	2.277	0	0	33	16	6	0	0
												48,5%	18,2%	0,0%	0,0%
21	294	177	117	75	0	75	1	1.507	1	0	38	9	3	3	3
												23,7%	7,9%	7,9%	7,9%
22	241	173	68	121	0	121	5	2.602	0	1	79	23	3	4	6
												29,1%	3,8%	5,1%	7,6%

	Wahlber. ges.	Wahlber. o. WS (A1)	Wahlber. m. WS (A2)	Wähler gesamt (B)	Wähler mit WS (B1)	Wähler lt. WVZ (B2)	Stimmz. ung. (C)	Stimmen gült. (D)	unveränd. Stz.	veränderte Stz.	Stimmen gesamt	Reitmaier, Peter	Kettlinger, Heinz	Neuner, Philipp	Wanger, Markus	
23	Sireudorf, Gemeindehaus	325	216	109	93	0	93	3	1.959	5	0	188	34	18	18	51
												18,1%	9,6%	9,6%	27,1%	
24	Unterasbach, FFW-Haus	148	100	48	58	0	58	0	1.313	1	0	32	5	3	4	3
												15,6%	9,4%	12,5%	9,4%	
25	Unterwurbach, Gde-Zentr.	472	282	190	120	0	120	9	2.236	1	1	79	15	12	6	9
												19,0%	15,2%	7,6%	11,4%	
26	Unterwurbach, Schützenh.	429	247	182	77	0	77	4	1.564	1	2	112	37	13	12	12
												33,0%	11,6%	10,7%	10,7%	
27	Wald, Hotel Reiterh.Altm.See	465	282	183	99	0	99	4	2.059	1	0	66	13	7	10	11
												19,7%	10,6%	15,2%	16,7%	
	Summe Urnenwahl	13.142	8.700	4.442	3.073	4	3.069	90	63.971	43	27	2.936	659	382	282	333
												22,4%	13,0%	9,6%	11,3%	
31	Briefwahl I				310	310	0	9	6.827	2	3	320	89	49	28	25
												27,8%	15,3%	8,8%	7,8%	
32	Briefwahl II				259	259	0	5	5.639	0	2	194	40	25	4	12
												20,6%	12,9%	2,1%	6,2%	
33	Briefwahl III				306	306	0	10	6.588	4	2	334	105	34	29	34
												31,4%	10,2%	8,7%	10,2%	
34	Briefwahl IV				307	307	0	6	6.861	1	1	273	78	39	22	19
												28,6%	14,3%	8,1%	7,0%	
35	Briefwahl V				305	305	0	11	6.559	3	2	254	71	34	13	24
												28,0%	13,4%	5,1%	9,4%	

	Wahlber. ges.	Wahlber. o. WS (A1)	Wahlber. m. WS (A2)	Wähler gesamt (B)	Wähler mit WS (B1)	Wähler lt. WvZ (B2)	Stimmz. ung. (C)	Stimmen gült. (D)	unveränd. Stz.	veränderte Stz.	Stimmen gesamt	Reitmaier, Peter	Kettlinger, Heinz	Neuner, Philipp	Wanger, Markus
36 Briefwahl VI				291	291	0	3	6.214	1	0	234	66	43	15	25
												28,2%	18,4%	6,4%	10,7%
37 Briefwahl VII				303	303	0	7	6.549	2	0	230	64	24	16	21
												27,8%	10,4%	7,0%	9,1%
38 Briefwahl VIII				319	319	0	2	7.109	5	0	328	81	59	30	29
												24,7%	18,0%	9,1%	8,8%
39 Briefwahl IX				293	293	0	2	6.445	3	0	341	106	46	27	39
												31,1%	13,5%	7,9%	11,4%
40 Briefwahl X				295	295	0	1	6.712	1	0	236	78	36	15	23
												33,1%	15,3%	6,4%	9,7%
41 Briefwahl XI				347	347	0	7	7.548	1	0	260	93	44	9	16
												35,8%	16,9%	3,5%	6,2%
42 Briefwahl XII				294	294	0	3	6.565	3	0	205	50	25	18	23
												24,4%	12,2%	8,8%	11,2%
43 Briefwahl XIII				296	296	0	4	6.588	0	1	218	72	39	15	33
												33,0%	17,9%	6,9%	15,1%
44 Briefwahl IX				287	287	0	5	6.182	2	1	296	88	29	23	22
												29,7%	9,8%	7,8%	7,4%
Summe Briefwahl				4.212	4.212	0	75	92.386	28	12	3.723	1.081	526	264	345
												29,0%	14,1%	7,1%	9,3%
Gesamt	13.142	8.700	4.442	7.285	4.216	3.069	165	156.357	71	39	6.659	1.740	908	546	678
												26,1%	13,6%	8,2%	10,2%

Wahlergebnis Stadtratswahl

Wahlvorschlag 7,
PIRATEN & DIE LINKE

	Thews, Loni	Dr. Diert, Tilko	Ketlinger, Andrea	Stahlfänger, David	Reitmaier, Dominique	Oechslein, Christian
1 DVG Bildungszentrum	11	12	9	11	13	12
	6,8%	7,4%	5,6%	6,8%	8,0%	7,4%
2 VHS-Bildungszentrum	0	5	5	0	0	0
	0,0%	23,8%	23,8%	0,0%	0,0%	0,0%
3 Wilhelm-Löhe-Saal	9	17	11	19	13	17
	5,2%	9,8%	6,3%	10,9%	7,5%	9,8%
4 Kinder- u. Fam-Z. Föhrenweg	6	11	11	6	6	13
	4,6%	8,5%	8,5%	4,6%	4,6%	10,0%
5 Sparkasse Lindleinswasenstr.	13	12	10	10	10	15
	8,6%	7,9%	6,6%	6,6%	6,6%	9,9%
6 Stephani-Schule, Nebengeb.	6	6	9	10	7	13
	4,3%	4,3%	6,5%	7,2%	5,0%	9,4%
7 Simon-Marius-Gymnasium	10	10	12	16	10	7
	6,6%	6,6%	7,9%	10,5%	6,6%	4,6%
8 BvS - Heim	4	4	5	7	8	11
	5,7%	5,7%	7,1%	10,0%	11,4%	15,7%
9 Sparkasse Marktplatz	10	14	23	12	11	23
	4,8%	6,7%	11,0%	5,7%	5,3%	11,0%
10 Gasthaus Eiden	14	21	17	20	17	21
	6,1%	9,1%	7,4%	8,7%	7,4%	9,1%
11 Grundschule Süd I	4	4	6	4	5	5
	5,5%	5,5%	8,2%	5,5%	6,8%	6,8%

12	Grundschule Süd II	7	8	5	8	8	7	11
		6,4%	7,3%	4,6%	7,3%	4,6%	6,4%	10,1%
13	Aha, Gemeindehaus	3	0	0	4	0	0	5
		13,6%	0,0%	0,0%	18,2%	0,0%	0,0%	22,7%
14	Büchelberg, FFW-Haus	3	5	5	3	5	5	3
		4,6%	7,7%	7,7%	4,6%	7,7%	7,7%	4,6%
15	Cronheim, FFW-Haus	5	6	4	10	11	11	17
		4,6%	5,5%	3,7%	9,2%	10,1%	10,1%	15,6%
16	Frickenfelden, Schule I	8	10	8	12	9	9	13
		6,8%	8,5%	6,8%	10,3%	7,7%	7,7%	11,1%
17	Frickenfelden, Schule II	8	7	7	7	7	7	13
		9,4%	8,2%	8,2%	8,2%	8,2%	8,2%	15,3%
18	Laubenzedel, Gasthaus Karl	13	13	12	15	17	17	17
		5,0%	5,0%	4,7%	5,8%	6,6%	6,6%	6,6%
19	Oberasbach, Schulhaus	6	2	3	2	3	3	2
		18,2%	6,1%	9,1%	6,1%	9,1%	9,1%	6,1%
20	Pflaumfeld, FFW-Haus	0	1	3	0	4	4	3
		0,0%	3,0%	9,1%	0,0%	12,1%	12,1%	9,1%
21	Schlungenhof, Autohaus Feil	2	2	2	4	4	4	6
		5,3%	5,3%	5,3%	10,5%	10,5%	10,5%	15,8%
22	Stetten, Hirtenhaus	2	2	2	22	2	2	13
		2,5%	2,5%	2,5%	27,8%	2,5%	2,5%	16,5%

	Thews, Loni	Dr. Diert, Tilko	Ketllinger, Andrea	Stahlfänger, David	Reitmaier, Dominique	Oechstein, Christian
23	Sireudorf, Gemeindehaus	12	12	13	10	10
		6,4%	6,4%	6,9%	5,3%	5,3%
24	Unterasbach, FFW-Haus	2	2	2	3	6
		6,3%	6,3%	6,3%	9,4%	18,8%
25	Unterswurbach, Gde-Zentr.	4	4	7	4	14
		5,1%	5,1%	8,9%	5,1%	17,7%
26	Unterswurbach, Schützenh.	7	5	7	8	4
		6,3%	4,5%	6,3%	7,1%	3,6%
27	Wald, Hotel Reiterh.Altm.See	4	4	5	6	3
		6,1%	6,1%	7,6%	9,1%	4,5%
	Summe Urnenwahl	173	199	203	233	277
		5,9%	6,8%	6,9%	7,9%	9,4%
31	Briefwahl I	19	15	16	17	33
		5,9%	4,7%	5,0%	5,3%	10,3%
32	Briefwahl II	26	22	10	22	16
		13,4%	11,3%	5,2%	11,3%	8,2%
33	Briefwahl III	22	23	23	18	26
		6,6%	6,9%	6,9%	5,4%	7,8%
34	Briefwahl IV	22	24	18	16	23
		8,1%	8,8%	6,6%	5,9%	8,4%
35	Briefwahl V	16	20	19	23	21
		6,3%	7,9%	7,5%	9,1%	8,3%

	Thews, Loni	Dr. Diert, Tilko	Ketllinger, Andrea	Stahlfänger, David	Reitmaier, Dominique	Oechstein, Christian
36 Briefwahl VI	11	8	6	24	18	18
	4,7%	3,4%	2,6%	10,3%	7,7%	7,7%
37 Briefwahl VII	20	25	8	18	17	17
	8,7%	10,9%	3,5%	7,8%	7,4%	7,4%
38 Briefwahl VIII	31	23	17	19	14	25
	9,5%	7,0%	5,2%	5,8%	4,3%	7,6%
39 Briefwahl IX	26	15	11	15	26	30
	7,6%	4,4%	3,2%	4,4%	7,6%	8,8%
40 Briefwahl X	8	10	12	13	17	24
	3,4%	4,2%	5,1%	5,5%	7,2%	10,2%
41 Briefwahl XI	16	6	9	25	11	31
	6,2%	2,3%	3,5%	9,6%	4,2%	11,9%
42 Briefwahl XII	14	12	11	14	15	23
	6,8%	5,9%	5,4%	6,8%	7,3%	11,2%
43 Briefwahl XIII	14	9	11	7	5	13
	6,4%	4,1%	5,0%	3,2%	2,3%	6,0%
44 Briefwahl IX	16	16	16	20	32	34
	5,4%	5,4%	5,4%	6,8%	10,8%	11,5%
Summe Briefwahl	261	228	187	251	246	334
	7,0%	6,1%	5,0%	6,7%	6,6%	9,0%
Gesamt	434	427	390	484	441	611
	6,5%	6,4%	5,9%	7,3%	6,6%	9,2%

PIRATEN & DIE LINKE - Rangfolge Stadtrat 2020

Ergebnisse in den Stimmbezirken nach Stimmenanteil (in %) sortiert

	Stimmen gültige Stimmen	Stimmen PIRATEN & DIE LINKE	% PIRATEN & DIE LINKE
18 Laubenzedel, Gasthaus Karl	2.609	258	9,9%
23 Streudorf, Gemeindehaus	1.959	188	9,6%
1 DVG Bildungszentrum	1.933	162	8,4%
9 Sparkasse Marktplatz	2.625	209	8,0%
10 Gasthaus Eiden	3.107	230	7,4%
26 Unterwurbach, Schützenhaus	1.564	112	7,2%
5 Sparkasse Lindleinswasenstraße	2.165	151	7,0%
3 Wilhelm-Löhe-Saal	2.800	174	6,2%
4 Kinder- u. Familienz. Föhrenweg	2.202	130	5,9%
7 Simon-Marius-Gymnasium	2.619	152	5,8%
6 Stephani-Schule, Nebengebäude	2.466	139	5,6%
39 Briefwahl IX	6.445	341	5,3%
33 Briefwahl III	6.588	334	5,1%
44 Briefwahl IX	6.182	296	4,8%
16 Frickenfelden, Schule I	2.488	117	4,7%
31 Briefwahl I	6.827	320	4,7%
15 Cronheim, FFW-Haus	2.346	109	4,6%
38 Briefwahl VIII	7.109	328	4,6%
34 Briefwahl IV	6.861	273	4,0%
35 Briefwahl V	6.559	254	3,9%
36 Briefwahl VI	6.214	234	3,8%
25 Unterwurbach, Gemeindezentr.	2.236	79	3,5%
40 Briefwahl X	6.712	236	3,5%
37 Briefwahl VII	6.549	230	3,5%
41 Briefwahl XI	7.548	260	3,4%
32 Briefwahl II	5.639	194	3,4%
8 Burkhard-von-Seckendorff-Heim	2.099	70	3,3%
14 Büchelberg, FFW-Haus	1.951	65	3,3%
43 Briefwahl XIII	6.588	218	3,3%
27 Wald, Hotel Reiterhof Altmühlsee	2.059	66	3,2%
42 Briefwahl XII	6.565	205	3,1%
22 Stetten, Hirtenhaus	2.602	79	3,0%
12 Grundschule Süd II	3.842	109	2,8%
21 Schlungenhof, Autohaus Feil	1.507	38	2,5%
17 Frickenfelden, Schule II	3.420	85	2,5%
24 Unterbach, FFW-Haus	1.313	32	2,4%
11 Grundschule Süd I	3.076	73	2,4%
19 Oberbach, Schulhaus	1.422	33	2,3%
20 Pflaumfeld, FFW-Haus	2.277	33	1,4%
2 VHS-Bildungszentrum	2.417	21	0,9%
13 Aha, Gemeindehaus	2.867	22	0,8%
Gesamt	156.357	6.659	4,3%

Veränderung der Rangfolge auf Grund des Wahlergebnisses

Piratenpartei Deutschland & DIE LINKE (PIRATEN & DIE LINKE)

Position auf Stimmzettel		Rangfolge gemäß Wahlergebnis	Stimmen
1 Reitmaier Peter	→	1 Reitmaier Peter	1740
2 Rettlinger Heinz	→	2 Rettlinger Heinz	908
3 Neuner Philipp	↘	3 Wanger Markus	678
4 Wanger Markus	↗	4 Oechslein Christian	611
5 Thews Loni	↘	5 Neuner Philipp	546
6 Dr. Dietert Tilko	↗	6 Stahlfänger David	484
7 Rettlinger Andrea	↘	7 Reitmaier Dominique	441
8 Stahlfänger David	↗	8 Thews Loni	434
9 Reitmaier Dominique	↘	9 Dr. Dietert Tilko	427
10 Oechslein Christian	↗	10 Rettlinger Andrea	390

Anzahl der Stimmen - unterteilt nach Kernstadt, Stadtteilen und Briefwahl

Wahlvorschlag 7, Piratenpartei Deutschland & DIE LINKE (PIRATEN & DIE LINKE)

Ergebnisse der Bewerberinnen und Bewerber in der Reihenfolge am Stimmzettel

	Kernst. Bezirk 1 - 12	Stadtteile Bezirk 13 - 27	Summe Urnen- wahl	Briefwahl	Gesamt
1 Reitmaier, Peter	312	347	659	1.081	1.740
2 Rettlinger, Heinz	245	137	382	526	908
3 Neuner, Philipp	169	113	282	264	546
4 Wanger, Markus	175	158	333	345	678
5 Thews, Loni	94	79	173	261	434
6 Dr. Dietert, Tilko	124	75	199	228	427
7 Rettlinger, Andrea	123	80	203	187	390
8 Stahlfänger, David	123	110	233	251	484
9 Reitmaier, Dominique	107	88	195	246	441
10 Oechslein, Christian	148	129	277	334	611

Sitzzuteilung Stadtrat 2020 Gunzenhausen

Piratenpartei Deutschland & DIE LINKE (PIRATEN & DIE LINKE) - 1 Sitz

Rang	Listen- platz	Name Vorname	Stimmen 2020	Listenanteil in %	2014	2008	+ - 2020/ 2014
Gewähltes Stadratsmitglied							
1	701	Reitmaier Peter	1740	26,1%			+ 1740
Ersatzpersonen							
2	702	Rettlinger Heinz	908	13,6%			+ 908
3	704	Wanger Markus	678	10,2%			+ 678
4	710	Oechslein Christian	611	9,2%			+ 611
5	703	Neuner Philipp	546	8,2%			+ 546
6	708	Stahlfänger David	484	7,3%			+ 484
7	709	Reitmaier Dominique	441	6,6%			+ 441
8	705	Thews Loni	434	6,5%			+ 434
9	706	Dr. Dietert Tilko*	427	6,4%		351	+ 427
10	707	Rettlinger Andrea	390	5,9%			+ 390
			6659				

*2008 bei Wahlvorschlag 5, FDP

Gesamtstimmen 2020: 6.659

Gesamtstimmen 2014: 0 (keine Liste PIRATEN & DIE LINKE)

Gewinn/Verlust 2020/2014 + 6659

Stimmen tabellarisch

Stadtratswahl Gunzenhausen, 1 - DVG Bildungszentrum
Amtliches Endergebnis, 22.04.2020 13:15:56

Partei	Stimmen	
	Anzahl	Anteil
CSU	673	34,8 %
GRÜNE	479	24,8 %
FREIE WÄHLER	166	8,6 %
SPD	374	19,3 %
FDP	79	4,1 %
PIRATEN & DIE LINKE	162	8,4 %
Stimmberechtigte	554	-
Wähler	95	17,1 %
Ungültige Stimmzettel	3	3,2 %
Gültige Stimmen	1.933	99,8 %

Wahlstatistik

Stadtratswahl Gunzenhausen, 1 - DVG
Bildungszentrum
Amtliches Endergebnis

Stimmbezirke insgesamt	1
Wahlberechtigte insgesamt	554
Wahlberechtigte ohne Wahrschein insgesamt	422
Wahlberechtigte mit Wahrschein insgesamt	132
Wähler laut Wählerverzeichnis	95
Wähler insgesamt	95
Wahlbeteiligung	17,1 %

1 - DVG Bildungszentrum

Stimmen tabellarisch

Stadtratswahl Gunzenhausen, 2 - VHS-Bildungszentrum
Amtliches Endergebnis, 22.04.2020 13:15:56

Partei	Stimmen	
	Anzahl	Anteil
CSU	948	39,2 %
GRÜNE	380	15,7 %
FREIE WÄHLER	408	16,9 %
SPD	565	23,4 %
FDP	95	3,9 %
PIRATEN & DIE LINKE	21	0,9 %
Stimmberechtigte	559	-
Wähler	118	21,1 %
Ungültige Stimmzettel	4	3,4 %
Gültige Stimmen	2.417	99,8 %

Wahlstatistik

Stadtratswahl Gunzenhausen, 2 - VHS-
Bildungszentrum
Amtliches Endergebnis

Stimmbezirke insgesamt	1
Wahlberechtigte insgesamt	559
Wahlberechtigte ohne Wahrschein insgesamt	405
Wahlberechtigte mit Wahrschein insgesamt	154
Wähler laut Wählerverzeichnis	118
Wähler insgesamt	118
Wahlbeteiligung	21,1 %

2 - VHS-Bildungszentrum

Stimmen tabellarisch

Stadtratswahl Gunzenhausen, 3 - Wilhelm-Löhe-Saal
Amtliches Endergebnis, 22.04.2020 13:15:56

Partei	Stimmen	
	Anzahl	Anteil
CSU	980	35,0 %
GRÜNE	748	26,7 %
FREIE WÄHLER	350	12,5 %
SPD	449	16,0 %
FDP	99	3,5 %
PIRATEN & DIE LINKE	174	6,2 %
Stimmberechtigte	591	-
Wähler	134	22,7 %
Ungültige Stimmzettel	4	3,0 %
Gültige Stimmen	2.800	99,9 %

Wahlstatistik

Stadtratswahl Gunzenhausen, 3 - Wilhelm-Löhe-Saal
Amtliches Endergebnis

Stimmbezirke insgesamt	1
Wahlberechtigte insgesamt	591
Wahlberechtigte ohne Wahrschein insgesamt	457
Wahlberechtigte mit Wahrschein insgesamt	134
Wähler laut Wählerverzeichnis	134
Wähler insgesamt	134
Wahlbeteiligung	22,7 %

3 - Wilhelm-Löhe-Saal

Stimmen tabellarisch

Stadtratswahl Gunzenhausen, 4 - Kinder- und Familienzentrum Föhrenweg
Amtliches Endergebnis, 22.04.2020 13:15:56

Partei	Stimmen	
	Anzahl	Anteil
CSU	886	40,2 %
GRÜNE	219	9,9 %
FREIE WÄHLER	169	7,7 %
SPD	662	30,1 %
FDP	136	6,2 %
PIRATEN & DIE LINKE	130	5,9 %
Stimmberechtigte	610	-
Wähler	106	17,4 %
Ungültige Stimmzettel	2	1,9 %
Gültige Stimmen	2.202	99,9 %

Wahlstatistik

Stadtratswahl Gunzenhausen, 4 - Kinder- und Familienzentrum Föhrenweg
Amtliches Endergebnis

Stimmbezirke insgesamt	1
Wahlberechtigte insgesamt	610
Wahlberechtigte ohne Wahrschein insgesamt	503
Wahlberechtigte mit Wahrschein insgesamt	107
Wähler laut Wählerverzeichnis	105
Wähler mit Wahrschein	1
Wähler insgesamt	106
Wahlbeteiligung	17,4 %

Stimmen tabellarisch

Stadtratswahl Gunzenhausen, 5 - Sparkasse Lindleinswasenstraße
Amtliches Endergebnis, 22.04.2020 13:15:56

Partei	Stimmen	
	Anzahl	Anteil
CSU	798	36,9 %
GRÜNE	302	13,9 %
FREIE WÄHLER	232	10,7 %
SPD	578	26,7 %
FDP	104	4,8 %
PIRATEN & DIE LINKE	151	7,0 %
Stimmberechtigte	617	-
Wähler	104	16,9 %
Ungültige Stimmzettel	2	1,9 %
Gültige Stimmen	2.165	99,9 %

Wahlstatistik

Stadtratswahl Gunzenhausen, 5 - Sparkasse Lindleinswasenstraße
Amtliches Endergebnis

Stimmbezirke insgesamt	1
Wahlberechtigte insgesamt	617
Wahlberechtigte ohne Wahrschein insgesamt	499
Wahlberechtigte mit Wahrschein insgesamt	118
Wähler laut Wählerverzeichnis	103
Wähler mit Wahrschein	1
Wähler insgesamt	104
Wahlbeteiligung	16,9 %

Stimmen tabellarisch

Stadtratswahl Gunzenhausen, 6 - Stephani-Schule, Nebengebäude
Amtliches Endergebnis, 22.04.2020 13:15:56

Partei	Stimmen	
	Anzahl	Anteil
CSU	787	31,9 %
GRÜNE	590	23,9 %
FREIE WÄHLER	290	11,8 %
SPD	510	20,7 %
FDP	150	6,1 %
PIRATEN & DIE LINKE	139	5,6 %
Stimmberechtigte	678	-
Wähler	115	17,0 %
Ungültige Stimmzettel	3	2,6 %
Gültige Stimmen	2.466	99,9 %

Wahlstatistik

Stadtratswahl Gunzenhausen, 6 - Stephani-Schule, Nebengebäude
Amtliches Endergebnis

Stimmbezirke insgesamt	1
Wahlberechtigte insgesamt	678
Wahlberechtigte ohne Wahrschein insgesamt	493
Wahlberechtigte mit Wahrschein insgesamt	185
Wähler laut Wählerverzeichnis	115
Wähler insgesamt	115
Wahlbeteiligung	17,0 %

4 – Kinder- und Familienzentrum Föhrenweg

5 – Sparkasse Lindleinswasenstraße

6 – Stephani-Schule, Nebengebäude

Stimmen tabellarisch

Stadtratswahl Gunzenhausen, 7 - Simon-Marius-Gymnasium
Amtliches Endergebnis, 22.04.2020 13:15:56



Partei	Stimmen	
	Anzahl	Anteil
CSU	1.005	38,4 %
GRÜNE	589	22,5 %
FREIE WÄHLER	347	13,2 %
SPD	347	13,2 %
FDP	179	6,8 %
PIRATEN & DIE LINKE	152	5,8 %
Stimmberechtigte	543	-
Wähler	130	23,9 %
Ungültige Stimmzettel	4	3,1 %
Gültige Stimmen	2.619	99,8 %

Wahlstatistik

Stadtratswahl Gunzenhausen, 7 - Simon-Marius-Gymnasium
Amtliches Endergebnis

Stimmbezirke insgesamt	1
Wahlberechtigte insgesamt	543
Wahlberechtigte ohne Wahrschein insgesamt	350
Wahlberechtigte mit Wahrschein insgesamt	193
Wähler laut Wählerverzeichnis	130
Wähler insgesamt	130
Wahlbeteiligung	23,9 %

Stimmen tabellarisch

Stadtratswahl Gunzenhausen, 8 - Burkhard-von-Seckendorff-Heim
Amtliches Endergebnis, 22.04.2020 13:15:56



Partei	Stimmen	
	Anzahl	Anteil
CSU	761	36,3 %
GRÜNE	424	20,2 %
FREIE WÄHLER	313	14,9 %
SPD	443	21,1 %
FDP	88	4,2 %
PIRATEN & DIE LINKE	70	3,3 %
Stimmberechtigte	531	-
Wähler	101	19,0 %
Ungültige Stimmzettel	3	3,0 %
Gültige Stimmen	2.099	99,9 %

Wahlstatistik

Stadtratswahl Gunzenhausen, 8 - Burkhard-von-Seckendorff-Heim
Amtliches Endergebnis

Stimmbezirke insgesamt	1
Wahlberechtigte insgesamt	531
Wahlberechtigte ohne Wahrschein insgesamt	353
Wahlberechtigte mit Wahrschein insgesamt	178
Wähler laut Wählerverzeichnis	101
Wähler insgesamt	101
Wahlbeteiligung	19,0 %

Stimmen tabellarisch

Stadtratswahl Gunzenhausen, 9 - Sparkasse Marktplatz
Amtliches Endergebnis, 22.04.2020 13:15:56



Partei	Stimmen	
	Anzahl	Anteil
CSU	968	36,9 %
GRÜNE	667	25,4 %
FREIE WÄHLER	212	8,1 %
SPD	359	13,7 %
FDP	210	8,0 %
PIRATEN & DIE LINKE	209	8,0 %
Stimmberechtigte	612	-
Wähler	127	20,8 %
Ungültige Stimmzettel	1	0,8 %
Gültige Stimmen	2.625	100,0 %

Wahlstatistik

Stadtratswahl Gunzenhausen, 9 - Sparkasse Marktplatz
Amtliches Endergebnis

Stimmbezirke insgesamt	1
Wahlberechtigte insgesamt	612
Wahlberechtigte ohne Wahrschein insgesamt	454
Wahlberechtigte mit Wahrschein insgesamt	158
Wähler laut Wählerverzeichnis	127
Wähler insgesamt	127
Wahlbeteiligung	20,8 %

7 – Simon-Marius-Gymnasium

8 – Burkhard-von-Seckendorff-Heim

9 – Sparkasse Marktplatz

Stimmen tabellarisch

Stadtratswahl Gunzenhausen, 10 - Gasthaus Eiden
Amtliches Endergebnis, 22.04.2020 13:15:56



Partei	Stimmen	
	Anzahl	Anteil
CSU	1.092	35,1 %
GRÜNE	781	25,1 %
FREIE WÄHLER	145	4,7 %
SPD	728	23,4 %
FDP	131	4,2 %
PIRATEN & DIE LINKE	230	7,4 %
Stimmberechtigte	679	-
Wähler	154	22,7 %
Ungültige Stimmzettel	8	5,2 %
Gültige Stimmen	3.107	99,7 %

Wahlstatistik

Stadtratswahl Gunzenhausen, 10 - Gasthaus Eiden
Amtliches Endergebnis

Stimmbezirke insgesamt	1
Wahlberechtigte insgesamt	679
Wahlberechtigte ohne Wahrschein insgesamt	448
Wahlberechtigte mit Wahrschein insgesamt	231
Wähler laut Wählerverzeichnis	154
Wähler insgesamt	154
Wahlbeteiligung	22,7 %

Stimmen tabellarisch

Stadtratswahl Gunzenhausen, 11 - Grundschule Süd I
Amtliches Endergebnis, 22.04.2020 13:15:56



Partei	Stimmen	
	Anzahl	Anteil
CSU	1.230	40,0 %
GRÜNE	880	28,6 %
FREIE WÄHLER	153	5,0 %
SPD	614	20,0 %
FDP	126	4,1 %
PIRATEN & DIE LINKE	73	2,4 %
Stimmberechtigte	755	-
Wähler	145	19,2 %
Ungültige Stimmzettel	2	1,4 %
Gültige Stimmen	3.076	99,9 %

Wahlstatistik

Stadtratswahl Gunzenhausen, 11 - Grundschule Süd I
Amtliches Endergebnis

Stimmbezirke insgesamt	1
Wahlberechtigte insgesamt	755
Wahlberechtigte ohne Wahrschein insgesamt	461
Wahlberechtigte mit Wahrschein insgesamt	294
Wähler laut Wählerverzeichnis	145
Wähler insgesamt	145
Wahlbeteiligung	19,2 %

Stimmen tabellarisch

Stadtratswahl Gunzenhausen, 12 - Grundschule Süd II
Amtliches Endergebnis, 22.04.2020 13:15:56



Partei	Stimmen	
	Anzahl	Anteil
CSU	1.753	45,6 %
GRÜNE	814	21,2 %
FREIE WÄHLER	340	8,8 %
SPD	598	15,6 %
FDP	228	5,9 %
PIRATEN & DIE LINKE	109	2,8 %
Stimmberechtigte	778	-
Wähler	176	22,6 %
Ungültige Stimmzettel	4	2,3 %
Gültige Stimmen	3.842	99,9 %

Wahlstatistik

Stadtratswahl Gunzenhausen, 12 - Grundschule Süd II
Amtliches Endergebnis

Stimmbezirke insgesamt	1
Wahlberechtigte insgesamt	778
Wahlberechtigte ohne Wahrschein insgesamt	425
Wahlberechtigte mit Wahrschein insgesamt	353
Wähler laut Wählerverzeichnis	176
Wähler insgesamt	176
Wahlbeteiligung	22,6 %

10 – Gasthaus Eiden

11 – Grundschule Süd I

12 – Grundschule Süd II

Stimmen tabellarisch

Stadtratswahl Gunzenhausen, 13 - Aha, Gemeindehaus
Amtliches Endergebnis, 22.04.2020 13:15:56

Partei	Stimmen	
	Anzahl	Anteil
CSU	1.072	37,4 %
GRÜNE	301	10,5 %
FREIE WÄHLER	960	33,5 %
SPD	352	12,3 %
FDP	160	5,6 %
PIRATEN & DIE LINKE	22	0,8 %
Stimmberechtigte	399	-
Wähler	135	33,8 %
Ungültige Stimmzettel	2	1,5 %
Gültige Stimmen	2.867	99,9 %

Wahlstatistik

Stadtratswahl Gunzenhausen, 13 - Aha, Gemeindehaus
Amtliches Endergebnis

Stimmbezirke insgesamt	1
Wahlberechtigte insgesamt	399
Wahlberechtigte ohne Wahrschein insgesamt	248
Wahlberechtigte mit Wahrschein insgesamt	151
Wähler laut Wählerverzeichnis	134
Wähler mit Wahrschein	1
Wähler insgesamt	135
Wahlbeteiligung	33,8 %

Stimmen tabellarisch

Stadtratswahl Gunzenhausen, 14 - Büchelberg, FFW-Haus
Amtliches Endergebnis, 22.04.2020 13:15:56

Partei	Stimmen	
	Anzahl	Anteil
CSU	838	43,0 %
GRÜNE	492	25,2 %
FREIE WÄHLER	206	10,6 %
SPD	217	11,1 %
FDP	133	6,8 %
PIRATEN & DIE LINKE	65	3,3 %
Stimmberechtigte	413	-
Wähler	95	23,0 %
Ungültige Stimmzettel	1	1,1 %
Gültige Stimmen	1.951	99,9 %

Wahlstatistik

Stadtratswahl Gunzenhausen, 14 - Büchelberg, FFW-
Haus
Amtliches Endergebnis

Stimmbezirke insgesamt	1
Wahlberechtigte insgesamt	413
Wahlberechtigte ohne Wahrschein insgesamt	227
Wahlberechtigte mit Wahrschein insgesamt	186
Wähler laut Wählerverzeichnis	95
Wähler insgesamt	95
Wahlbeteiligung	23,0 %

Stimmen tabellarisch

Stadtratswahl Gunzenhausen, 15 - Cronheim, FFW-Haus
Amtliches Endergebnis, 22.04.2020 13:15:56

Partei	Stimmen	
	Anzahl	Anteil
CSU	1.023	43,6 %
GRÜNE	392	16,7 %
FREIE WÄHLER	248	10,6 %
SPD	447	19,1 %
FDP	127	5,4 %
PIRATEN & DIE LINKE	109	4,6 %
Stimmberechtigte	423	-
Wähler	124	29,3 %
Ungültige Stimmzettel	5	4,0 %
Gültige Stimmen	2.346	99,8 %

Wahlstatistik

Stadtratswahl Gunzenhausen, 15 - Cronheim, FFW-
Haus
Amtliches Endergebnis

Stimmbezirke insgesamt	1
Wahlberechtigte insgesamt	423
Wahlberechtigte ohne Wahrschein insgesamt	257
Wahlberechtigte mit Wahrschein insgesamt	166
Wähler laut Wählerverzeichnis	124
Wähler insgesamt	124
Wahlbeteiligung	29,3 %

13 – Aha, Gemeindehaus

14 – Büchelberg, FFW-Haus

15 – Cronheim, FFW-Haus

Stimmen tabellarisch

Stadtratswahl Gunzenhausen, 16 - Frickenfelden, Schule I
Amtliches Endergebnis, 22.04.2020 13:15:56

Partei	Stimmen	
	Anzahl	Anteil
CSU	1.148	46,1 %
GRÜNE	371	14,9 %
FREIE WÄHLER	180	7,2 %
SPD	574	23,1 %
FDP	98	3,9 %
PIRATEN & DIE LINKE	117	4,7 %
Stimmberechtigte	584	-
Wähler	116	19,9 %
Ungültige Stimmzettel	1	0,9 %
Gültige Stimmen	2.488	100,0 %

Wahlstatistik

Stadtratswahl Gunzenhausen, 16 - Frickenfelden, Schule I
Amtliches Endergebnis

Stimmbezirke insgesamt	1
Wahlberechtigte insgesamt	584
Wahlberechtigte ohne Wahrschein insgesamt	309
Wahlberechtigte mit Wahrschein insgesamt	275
Wähler laut Wählerverzeichnis	116
Wähler insgesamt	116
Wahlbeteiligung	19,9 %

Stimmen tabellarisch

Stadtratswahl Gunzenhausen, 17 - Frickenfelden, Schule II
Amtliches Endergebnis, 22.04.2020 13:15:56

Partei	Stimmen	
	Anzahl	Anteil
CSU	1.430	41,8 %
GRÜNE	625	18,3 %
FREIE WÄHLER	357	10,4 %
SPD	709	20,7 %
FDP	214	6,3 %
PIRATEN & DIE LINKE	85	2,5 %
Stimmberechtigte	608	-
Wähler	161	26,5 %
Ungültige Stimmzettel	7	4,3 %
Gültige Stimmen	3.420	99,8 %

Wahlstatistik

Stadtratswahl Gunzenhausen, 17 - Frickenfelden, Schule II
Amtliches Endergebnis

Stimmbezirke insgesamt	1
Wahlberechtigte insgesamt	608
Wahlberechtigte ohne Wahrschein insgesamt	387
Wahlberechtigte mit Wahrschein insgesamt	221
Wähler laut Wählerverzeichnis	160
Wähler mit Wahrschein	1
Wähler insgesamt	161
Wahlbeteiligung	26,5 %

Stimmen tabellarisch

Stadtratswahl Gunzenhausen, 18 - Laubenzedel, Gasthaus Karl
Amtliches Endergebnis, 03.06.2020 09:42:33

Partei	Stimmen	
	Anzahl	Anteil
CSU	807	30,9 %
GRÜNE	559	21,4 %
FREIE WÄHLER	348	13,3 %
SPD	375	14,4 %
FDP	262	10,0 %
PIRATEN & DIE LINKE	258	9,9 %
Stimmberechtigte	432	-
Wähler	127	29,4 %
Ungültige Stimmzettel	5	3,9 %
Gültige Stimmen	2.609	99,8 %

Wahlstatistik

Stadtratswahl Gunzenhausen, 18 - Laubenzedel, Gasthaus Karl
Amtliches Endergebnis

Stimmbezirke insgesamt	1
Wahlberechtigte insgesamt	432
Wahlberechtigte ohne Wahrschein insgesamt	253
Wahlberechtigte mit Wahrschein insgesamt	179
Wähler laut Wählerverzeichnis	127
Wähler insgesamt	127
Wahlbeteiligung	29,4 %

16 – Frickenfelden, Schule I

17 – Frickenfelden, Schule II

18 – Laubenzedel, Gasthaus Karl

Stimmen tabellarisch

Stadtratswahl Gunzenhausen, 19 - Oberasbach, Schulhaus
Amtliches Endergebnis, 22.04.2020 13:15:56

Partei	Stimmen	
	Anzahl	Anteil
CSU	746	52,5 %
GRÜNE	314	22,1 %
FREIE WÄHLER	140	9,8 %
SPD	155	10,9 %
FDP	34	2,4 %
PIRATEN & DIE LINKE	33	2,3 %
Stimmberechtigte	248	-
Wähler	67	27,0 %
Ungültige Stimmzettel	3	4,5 %
Gültige Stimmen	1.422	99,8 %

Wahlstatistik

Stadtratswahl Gunzenhausen, 19 - Oberasbach, Schulhaus
Amtliches Endergebnis

Stimmbezirke insgesamt	1
Wahlberechtigte insgesamt	248
Wahlberechtigte ohne Wahrschein insgesamt	136
Wahlberechtigte mit Wahrschein insgesamt	112
Wähler laut Wählerverzeichnis	67
Wähler insgesamt	67
Wahlbeteiligung	27,0 %

Stimmen tabellarisch

Stadtratswahl Gunzenhausen, 20 - Pflaumfeld, FFW-Haus
Amtliches Endergebnis, 22.04.2020 13:15:56

Partei	Stimmen	
	Anzahl	Anteil
CSU	979	43,0 %
GRÜNE	599	26,3 %
FREIE WÄHLER	355	15,6 %
SPD	236	10,4 %
FDP	75	3,3 %
PIRATEN & DIE LINKE	33	1,4 %
Stimmberechtigte	154	-
Wähler	100	64,9 %
Ungültige Stimmzettel	0	0,0 %
Gültige Stimmen	2.277	100,0 %

Wahlstatistik

Stadtratswahl Gunzenhausen, 20 - Pflaumfeld, FFW-Haus
Amtliches Endergebnis

Stimmbezirke insgesamt	1
Wahlberechtigte insgesamt	154
Wahlberechtigte ohne Wahrschein insgesamt	136
Wahlberechtigte mit Wahrschein insgesamt	18
Wähler laut Wählerverzeichnis	100
Wähler insgesamt	100
Wahlbeteiligung	64,9 %

Stimmen tabellarisch

Stadtratswahl Gunzenhausen, 21 - Schlungenhof, Autohaus Feil
Amtliches Endergebnis, 22.04.2020 13:15:56

Partei	Stimmen	
	Anzahl	Anteil
CSU	743	49,3 %
GRÜNE	172	11,4 %
FREIE WÄHLER	185	12,3 %
SPD	317	21,0 %
FDP	52	3,5 %
PIRATEN & DIE LINKE	38	2,5 %
Stimmberechtigte	294	-
Wähler	75	25,5 %
Ungültige Stimmzettel	1	1,3 %
Gültige Stimmen	1.507	99,9 %

Wahlstatistik

Stadtratswahl Gunzenhausen, 21 - Schlungenhof, Autohaus Feil
Amtliches Endergebnis

Stimmbezirke insgesamt	1
Wahlberechtigte insgesamt	294
Wahlberechtigte ohne Wahrschein insgesamt	177
Wahlberechtigte mit Wahrschein insgesamt	117
Wähler laut Wählerverzeichnis	75
Wähler insgesamt	75
Wahlbeteiligung	25,5 %

19 – Oberasbach, Schulhaus

20 – Pflaumfeld, FFW-Haus

21 – Schlungenhof, Autohaus Feil

Stimmen tabellarisch

Stadtratswahl Gunzenhausen, 22 - Stetten, Hirtenhaus
Amtliches Endergebnis, 22.04.2020 13:15:56



Partei	Stimmen	
	Anzahl	Anteil
CSU	1.169	44,9 %
GRÜNE	440	16,9 %
FREIE WÄHLER	490	18,8 %
SPD	287	11,0 %
FDP	137	5,3 %
PIRATEN & DIE LINKE	79	3,0 %
Stimmberechtigte	241	-
Wähler	121	50,2 %
Ungültige Stimmzettel	5	4,1 %
Gültige Stimmen	2.602	99,8 %

Wahlstatistik

Stadtratswahl Gunzenhausen, 22 - Stetten, Hirtenhaus
Amtliches Endergebnis

Stimmbezirke insgesamt	1
Wahlberechtigte insgesamt	241
Wahlberechtigte ohne Wahrschein insgesamt	173
Wahlberechtigte mit Wahrschein insgesamt	68
Wähler laut Wählerverzeichnis	121
Wähler insgesamt	121
Wahlbeteiligung	50,2 %

Stimmen tabellarisch

Stadtratswahl Gunzenhausen, 23 - Streudorf, Gemeindehaus
Amtliches Endergebnis, 22.04.2020 13:15:56



Partei	Stimmen	
	Anzahl	Anteil
CSU	849	43,3 %
GRÜNE	351	17,9 %
FREIE WÄHLER	170	8,7 %
SPD	322	16,4 %
FDP	79	4,0 %
PIRATEN & DIE LINKE	188	9,6 %
Stimmberechtigte	325	-
Wähler	93	28,6 %
Ungültige Stimmzettel	3	3,2 %
Gültige Stimmen	1.959	99,8 %

Wahlstatistik

Stadtratswahl Gunzenhausen, 23 - Streudorf,
Gemeindehaus
Amtliches Endergebnis

Stimmbezirke insgesamt	1
Wahlberechtigte insgesamt	325
Wahlberechtigte ohne Wahrschein insgesamt	216
Wahlberechtigte mit Wahrschein insgesamt	109
Wähler laut Wählerverzeichnis	93
Wähler insgesamt	93
Wahlbeteiligung	28,6 %

Stimmen tabellarisch

Stadtratswahl Gunzenhausen, 24 - Unterasbach, FFW-Haus
Amtliches Endergebnis, 22.04.2020 13:15:56



Partei	Stimmen	
	Anzahl	Anteil
CSU	541	41,2 %
GRÜNE	160	12,2 %
FREIE WÄHLER	208	15,8 %
SPD	329	25,1 %
FDP	43	3,3 %
PIRATEN & DIE LINKE	32	2,4 %
Stimmberechtigte	148	-
Wähler	58	39,2 %
Ungültige Stimmzettel	0	0,0 %
Gültige Stimmen	1.313	100,0 %

Wahlstatistik

Stadtratswahl Gunzenhausen, 24 - Unterasbach, FFW-
Haus
Amtliches Endergebnis

Stimmbezirke insgesamt	1
Wahlberechtigte insgesamt	148
Wahlberechtigte ohne Wahrschein insgesamt	100
Wahlberechtigte mit Wahrschein insgesamt	48
Wähler laut Wählerverzeichnis	58
Wähler insgesamt	58
Wahlbeteiligung	39,2 %

22 – Stetten, Hirtenhaus

23 – Streudorf, Gemeindehaus

24 – Unterasbach, FFW-Haus

Stimmen tabellarisch

Stadtratswahl Gunzenhausen, 25 - Unterwurbach, Gemeindezentrum
Amtliches Endergebnis, 22.04.2020 13:15:56

Partei	Stimmen	
	Anzahl	Anteil
CSU	649	29,0 %
GRÜNE	426	19,1 %
FREIE WÄHLER	476	21,3 %
SPD	533	23,8 %
FDP	73	3,3 %
PIRATEN & DIE LINKE	79	3,5 %
Stimmberechtigte	472	-
Wähler	120	25,4 %
Ungültige Stimmzettel	9	7,5 %
Gültige Stimmen	2.236	99,6 %

Wahlstatistik

Stadtratswahl Gunzenhausen, 25 - Unterwurbach, Gemeindezentrum
Amtliches Endergebnis

Stimmbezirke insgesamt	1
Wahlberechtigte insgesamt	472
Wahlberechtigte ohne Wahrschein insgesamt	282
Wahlberechtigte mit Wahrschein insgesamt	190
Wähler laut Wählerverzeichnis	120
Wähler insgesamt	120
Wahlbeteiligung	25,4 %

Stimmen tabellarisch

Stadtratswahl Gunzenhausen, 26 - Unterwurbach, Schützenhaus
Amtliches Endergebnis, 22.04.2020 13:15:56

Partei	Stimmen	
	Anzahl	Anteil
CSU	406	26,0 %
GRÜNE	301	19,2 %
FREIE WÄHLER	285	18,2 %
SPD	344	22,0 %
FDP	116	7,4 %
PIRATEN & DIE LINKE	112	7,2 %
Stimmberechtigte	429	-
Wähler	77	17,9 %
Ungültige Stimmzettel	4	5,2 %
Gültige Stimmen	1.564	99,7 %

Wahlstatistik

Stadtratswahl Gunzenhausen, 26 - Unterwurbach, Schützenhaus
Amtliches Endergebnis

Stimmbezirke insgesamt	1
Wahlberechtigte insgesamt	429
Wahlberechtigte ohne Wahrschein insgesamt	247
Wahlberechtigte mit Wahrschein insgesamt	182
Wähler laut Wählerverzeichnis	77
Wähler insgesamt	77
Wahlbeteiligung	17,9 %

Stimmen tabellarisch

Stadtratswahl Gunzenhausen, 27 - Wald, Hotel Reiterhof Altmühlsee
Amtliches Endergebnis, 22.04.2020 13:15:56

Partei	Stimmen	
	Anzahl	Anteil
CSU	849	41,2 %
GRÜNE	539	26,2 %
FREIE WÄHLER	263	12,8 %
SPD	223	10,8 %
FDP	119	5,8 %
PIRATEN & DIE LINKE	66	3,2 %
Stimmberechtigte	465	-
Wähler	99	21,3 %
Ungültige Stimmzettel	4	4,0 %
Gültige Stimmen	2.059	99,8 %

Wahlstatistik

Stadtratswahl Gunzenhausen, 27 - Wald, Hotel Reiterhof Altmühlsee
Amtliches Endergebnis

Stimmbezirke insgesamt	1
Wahlberechtigte insgesamt	465
Wahlberechtigte ohne Wahrschein insgesamt	282
Wahlberechtigte mit Wahrschein insgesamt	183
Wähler laut Wählerverzeichnis	99
Wähler insgesamt	99
Wahlbeteiligung	21,3 %

25 – Unterwurbach, Gemeindezentrum

26 – Unterwurbach, Schützenhaus

27 – Wald, Hotel Reiterhof Altmühlsee

Stimmen tabellarisch

Stadtratswahl Gunzenhausen, 31 - Briefwahl I
Amtliches Endergebnis, 22.04.2020 13:15:56

Partei	Stimmen	
	Anzahl	Anteil
CSU	2.513	36,8 %
GRÜNE	1.484	21,7 %
FREIE WÄHLER	685	10,0 %
SPD	1.299	19,0 %
FDP	526	7,7 %
PIRATEN & DIE LINKE	320	4,7 %
Stimmberechtigte	0	-
Wähler	310	-
Ungültige Stimmzettel	9	2,9 %
Gültige Stimmen	6.827	99,9 %

Wahlstatistik

Stadtratswahl Gunzenhausen, 31 - Briefwahl I
Amtliches Endergebnis

Stimmbezirke insgesamt	1
Wähler mit Wahrschein	310
Wähler insgesamt	310

Stimmen tabellarisch

Stadtratswahl Gunzenhausen, 32 - Briefwahl II
Amtliches Endergebnis, 22.04.2020 13:15:56

Partei	Stimmen	
	Anzahl	Anteil
CSU	2.070	36,7 %
GRÜNE	1.028	18,2 %
FREIE WÄHLER	778	13,8 %
SPD	1.220	21,6 %
FDP	349	6,2 %
PIRATEN & DIE LINKE	194	3,4 %
Stimmberechtigte	0	-
Wähler	259	-
Ungültige Stimmzettel	5	1,9 %
Gültige Stimmen	5.639	99,9 %

Wahlstatistik

Stadtratswahl Gunzenhausen, 32 - Briefwahl II
Amtliches Endergebnis

Stimmbezirke insgesamt	1
Wähler mit Wahrschein	259
Wähler insgesamt	259

Stimmen tabellarisch

Stadtratswahl Gunzenhausen, 33 - Briefwahl III
Amtliches Endergebnis, 22.04.2020 13:15:56

Partei	Stimmen	
	Anzahl	Anteil
CSU	2.581	39,2 %
GRÜNE	1.107	16,8 %
FREIE WÄHLER	957	14,5 %
SPD	1.236	18,8 %
FDP	373	5,7 %
PIRATEN & DIE LINKE	334	5,1 %
Stimmberechtigte	0	-
Wähler	306	-
Ungültige Stimmzettel	10	3,3 %
Gültige Stimmen	6.588	99,8 %

Wahlstatistik

Stadtratswahl Gunzenhausen, 33 - Briefwahl III
Amtliches Endergebnis

Stimmbezirke insgesamt	1
Wähler mit Wahrschein	306
Wähler insgesamt	306

31 – Briefwahl I

32 – Briefwahl II

33 – Briefwahl III

Stimmen tabellarisch

Stadtratswahl Gunzenhausen, 34 - Briefwahl IV
Amtliches Endergebnis, 22.04.2020 13:15:56



Partei	Stimmen	
	Anzahl	Anteil
CSU	2.598	37,9 %
GRÜNE	1.324	19,3 %
FREIE WÄHLER	1.039	15,1 %
SPD	1.164	17,0 %
FDP	463	6,7 %
PIRATEN & DIE LINKE	273	4,0 %
Stimmberechtigte	0	-
Wähler	307	-
Ungültige Stimmzettel	6	2,0 %
Gültige Stimmen	6.861	99,9 %

Wahlstatistik

Stadtratswahl Gunzenhausen, 34 - Briefwahl IV
Amtliches Endergebnis

Stimmbezirke insgesamt	1
Wähler mit Wahrschein	307
Wähler insgesamt	307

Stimmen tabellarisch

Stadtratswahl Gunzenhausen, 35 - Briefwahl V
Amtliches Endergebnis, 22.04.2020 13:15:56



Partei	Stimmen	
	Anzahl	Anteil
CSU	2.827	43,1 %
GRÜNE	1.105	16,8 %
FREIE WÄHLER	769	11,7 %
SPD	1.067	16,3 %
FDP	537	8,2 %
PIRATEN & DIE LINKE	254	3,9 %
Stimmberechtigte	0	-
Wähler	305	-
Ungültige Stimmzettel	11	3,6 %
Gültige Stimmen	6.559	99,8 %

Wahlstatistik

Stadtratswahl Gunzenhausen, 35 - Briefwahl V
Amtliches Endergebnis

Stimmbezirke insgesamt	1
Wähler mit Wahrschein	305
Wähler insgesamt	305

Stimmen tabellarisch

Stadtratswahl Gunzenhausen, 36 - Briefwahl VI
Amtliches Endergebnis, 22.04.2020 13:15:56



Partei	Stimmen	
	Anzahl	Anteil
CSU	2.969	47,8 %
GRÜNE	1.038	16,7 %
FREIE WÄHLER	756	12,2 %
SPD	851	13,7 %
FDP	366	5,9 %
PIRATEN & DIE LINKE	234	3,8 %
Stimmberechtigte	0	-
Wähler	291	-
Ungültige Stimmzettel	3	1,0 %
Gültige Stimmen	6.214	100,0 %

Wahlstatistik

Stadtratswahl Gunzenhausen, 36 - Briefwahl VI
Amtliches Endergebnis

Stimmbezirke insgesamt	1
Wähler mit Wahrschein	291
Wähler insgesamt	291

34 – Briefwahl IV

35 – Briefwahl V

36 – Briefwahl VI

Stimmen tabellarisch

Stadtratswahl Gunzenhausen, 37 - Briefwahl VII
Amtliches Endergebnis, 22.04.2020 13:15:56



Partei	Stimmen	
	Anzahl	Anteil
CSU	2.682	41,0 %
GRÜNE	1.180	18,0 %
FREIE WÄHLER	809	12,4 %
SPD	1.250	19,1 %
FDP	398	6,1 %
PIRATEN & DIE LINKE	230	3,5 %
Stimmberechtigte	0	-
Wähler	303	-
Ungültige Stimmzettel	7	2,3 %
Gültige Stimmen	6.549	99,9 %

Wahlstatistik

Stadtratswahl Gunzenhausen, 37 - Briefwahl VII
Amtliches Endergebnis

Stimmbezirke insgesamt	1
Wähler mit Wahrschein	303
Wähler insgesamt	303

Stimmen tabellarisch

Stadtratswahl Gunzenhausen, 38 - Briefwahl VIII
Amtliches Endergebnis, 22.04.2020 13:15:56



Partei	Stimmen	
	Anzahl	Anteil
CSU	2.615	36,8 %
GRÜNE	1.118	15,7 %
FREIE WÄHLER	964	13,6 %
SPD	1.514	21,3 %
FDP	570	8,0 %
PIRATEN & DIE LINKE	328	4,6 %
Stimmberechtigte	0	-
Wähler	319	-
Ungültige Stimmzettel	2	0,6 %
Gültige Stimmen	7.109	100,0 %

Wahlstatistik

Stadtratswahl Gunzenhausen, 38 - Briefwahl VIII
Amtliches Endergebnis

Stimmbezirke insgesamt	1
Wähler mit Wahrschein	319
Wähler insgesamt	319

Stimmen tabellarisch

Stadtratswahl Gunzenhausen, 39 - Briefwahl IX
Amtliches Endergebnis, 22.04.2020 13:15:56



Partei	Stimmen	
	Anzahl	Anteil
CSU	2.298	35,7 %
GRÜNE	1.124	17,4 %
FREIE WÄHLER	1.015	15,7 %
SPD	1.309	20,3 %
FDP	358	5,6 %
PIRATEN & DIE LINKE	341	5,3 %
Stimmberechtigte	0	-
Wähler	293	-
Ungültige Stimmzettel	2	0,7 %
Gültige Stimmen	6.445	100,0 %

Wahlstatistik

Stadtratswahl Gunzenhausen, 39 - Briefwahl IX
Amtliches Endergebnis

Stimmbezirke insgesamt	1
Wähler mit Wahrschein	293
Wähler insgesamt	293

37 – Briefwahl VII

38 – Briefwahl VIII

39 – Briefwahl IX

Stimmen tabellarisch

Stadtratswahl Gunzenhausen, 40 - Briefwahl X
Amtliches Endergebnis, 22.04.2020 13:15:56



Partei	Stimmen	
	Anzahl	Anteil
CSU	2.479	36,9 %
GRÜNE	1.146	17,1 %
FREIE WÄHLER	1.165	17,4 %
SPD	1.217	18,1 %
FDP	469	7,0 %
PIRATEN & DIE LINKE	236	3,5 %
Stimmberechtigte	0	-
Wähler	295	-
Ungültige Stimmzettel	1	0,3 %
Gültige Stimmen	6.712	100,0 %

Wahlstatistik

Stadtratswahl Gunzenhausen, 40 - Briefwahl X
Amtliches Endergebnis

Stimmbezirke insgesamt	1
Wähler mit Wahrschein	295
Wähler insgesamt	295

Stimmen tabellarisch

Stadtratswahl Gunzenhausen, 41 - Briefwahl XI
Amtliches Endergebnis, 22.04.2020 13:15:56



Partei	Stimmen	
	Anzahl	Anteil
CSU	2.701	35,8 %
GRÜNE	1.263	16,7 %
FREIE WÄHLER	1.059	14,0 %
SPD	1.611	21,3 %
FDP	654	8,7 %
PIRATEN & DIE LINKE	260	3,4 %
Stimmberechtigte	0	-
Wähler	347	-
Ungültige Stimmzettel	7	2,0 %
Gültige Stimmen	7.548	99,9 %

Wahlstatistik

Stadtratswahl Gunzenhausen, 41 - Briefwahl XI
Amtliches Endergebnis

Stimmbezirke insgesamt	1
Wähler mit Wahrschein	347
Wähler insgesamt	347

Stimmen tabellarisch

Stadtratswahl Gunzenhausen, 42 - Briefwahl XII
Amtliches Endergebnis, 22.04.2020 13:15:56



Partei	Stimmen	
	Anzahl	Anteil
CSU	2.242	34,2 %
GRÜNE	1.361	20,7 %
FREIE WÄHLER	982	15,0 %
SPD	1.355	20,6 %
FDP	420	6,4 %
PIRATEN & DIE LINKE	205	3,1 %
Stimmberechtigte	0	-
Wähler	294	-
Ungültige Stimmzettel	3	1,0 %
Gültige Stimmen	6.565	100,0 %

Wahlstatistik

Stadtratswahl Gunzenhausen, 42 - Briefwahl XII
Amtliches Endergebnis

Stimmbezirke insgesamt	1
Wähler mit Wahrschein	294
Wähler insgesamt	294

40 – Briefwahl X

41 – Briefwahl XI

42 – Briefwahl XII

Stimmen tabellarisch

Stadtratswahl Gunzenhausen, 43 - Briefwahl XIII
Amtliches Endergebnis, 22.04.2020 13:15:56



Partei	Stimmen	
	Anzahl	Anteil
● CSU	2.475	37,6 %
● GRÜNE	1.290	19,6 %
● FREIE WÄHLER	996	15,1 %
● SPD	1.081	16,4 %
● FDP	528	8,0 %
● PIRATEN & DIE LINKE	218	3,3 %
Stimmberechtigte	0	-
Wähler	296	-
Ungültige Stimmzettel	4	1,4 %
Gültige Stimmen	6.588	99,9 %

Wahlstatistik

Stadtratswahl Gunzenhausen, 43 - Briefwahl XIII
Amtliches Endergebnis

Stimmbezirke insgesamt	1
Wähler mit Wahlschein	296
Wähler insgesamt	296

Stimmen tabellarisch

Stadtratswahl Gunzenhausen, 44 - Briefwahl XIV
Amtliches Endergebnis, 22.04.2020 13:15:56



Partei	Stimmen	
	Anzahl	Anteil
● CSU	2.638	42,7 %
● GRÜNE	886	14,3 %
● FREIE WÄHLER	840	13,6 %
● SPD	1.006	16,3 %
● FDP	516	8,3 %
● PIRATEN & DIE LINKE	296	4,8 %
Stimmberechtigte	0	-
Wähler	287	-
Ungültige Stimmzettel	5	1,7 %
Gültige Stimmen	6.182	99,9 %

Wahlstatistik

Stadtratswahl Gunzenhausen, 44 - Briefwahl XIV
Amtliches Endergebnis

Stimmbezirke insgesamt	1
Wähler mit Wahlschein	287
Wähler insgesamt	287

43 – Briefwahl XIII

44 – Briefwahl XIV

Die Bewerberinnen und Bewerber in der Reihenfolge der erhaltenen Stimmen

Name Vorname	Partei	Stimmen 2020	Stimmen 2014	Stimmen + - 2020/2014
1 Fitz Karl-Heinz	CSU	6.564	7.987	-1.423
2 Bauer Bianca	SPD	4.309	1.294	+ 3015
3 Kolb Friedrich	CSU	4.233	4.306	- 73
4 Dr.-Ing. Winter Werner	FREIE WÄHLER	4.120	2.689	+ 1431
5 Gruber Erika	CSU	4.103	5.281	- 1178
6 Romanowski Harald	FREIE WÄHLER	3.513	799	+ 2714
7 Brenner Jürgen	CSU	3.289	3.388	- 99
8 Gutmann Herbert	GRÜNE	3.285		+ 3285
9 Schmidt Angela	SPD	3.175	4.172	- 997
10 Meier Inge	CSU	3.161	3.394	- 233
11 Pappler Manfred	CSU	3.146	3.569	- 423
12 Ortner Manfred	CSU	3.115		+ 3115
13 Zels Kerstin	GRÜNE	3.061	1.154	+ 1907
14 Dernerth Arno	CSU	3.031	3.625	- 594
15 Brenner Gerald	CSU	2.956	3.254	- 298
16 Gutmann Karl	CSU	2.867	3.222	- 355
17 Falk Werner	FDP	2.817	1.928	+ 889
18 Schnell Peter	GRÜNE	2.657	2.102	+ 555
19 Hinderks Daniel	SPD	2.484	3.215	- 731
20 Schlicker Beate	CSU	2.434		+ 2434
21 Ortner Friedrich	CSU	2.366	3.357	- 991
22 Pappler Ingrid	CSU	2.326	2.268	+ 58
23 Roth Andreas	CSU	2.130		+ 2130
24 Braun Julia	FREIE WÄHLER	2.124	910	+ 1214
25 Habermeyer Edwin	CSU	2.010	2.327	- 317
26 Pfeifer Paul	SPD	1.989		+ 1989
27 Mötsch Christoph	GRÜNE	1.971	2.180	- 209
28 Blenk Manuel	CSU	1.899	1.668	+ 231
29 Müller Alfred	SPD	1.820	1.803	+ 17
30 Bauer Stefan	FREIE WÄHLER	1.759	517	+ 1242
31 Reitmaier Peter	PIRATEN & DIE LINKE	1.740		+ 1740
32 Elterlein Karin	CSU	1.735	2.162	- 427
33 Wopperer Monika	SPD	1.725	4.244	- 2519
34 Postler Gerhard	FREIE WÄHLER	1.719	1.312	+ 407
35 Scala Ingrid	GRÜNE	1.717	925	+ 792
36 Schmidl Michael	CSU	1.707		+ 1707
37 Zirkler Jens*	CSU	1.510	613	+ 897
38 Schomber Marco	CSU	1.445		+ 1445
39 Sixtbauer Lukas	FREIE WÄHLER	1.367		+ 1367

Name Vorname	Partei	Stimmen 2020	Stimmen 2014	Stimmen + - 2020/2014
40 Horrolt André	CSU	1.332	1.727	- 395
41 Auinger Hans-Jürgen	FREIE WÄHLER	1.332	1.106	+ 226
42 Karl Robert	GRÜNE	1.330		+ 1330
43 Sauer Tim	CSU	1.328		+ 1328
44 Röhl Cornelia	SPD	1.317	2.090	- 773
45 Meier Hermann	GRÜNE	1.178	931	+ 247
46 Loy-Romanowski Charlotte	FREIE WÄHLER	1.165		+ 1165
47 Mötsch Klara	GRÜNE	1.155	907	+ 248
48 Müller Gerhard jun.	FREIE WÄHLER	1.134	725	+ 409
49 Baio Stephanie	GRÜNE	1.129		+ 1129
50 Niesta-Weiser Sigrid	FDP	1.109	1.555	- 446
51 Kayis Alpay	SPD	1.095		+ 1095
52 Weinzierl Sandra	CSU	1.086		+ 1086
53 Sixtbauer Katrin	SPD	1.059		+ 1059
54 Wons Martin	CSU	1.045		+ 1045
55 Husz Kristy	GRÜNE	1.020		+ 1020
56 Braun Benedikt	GRÜNE	990		+ 990
57 Ringler Oliver	GRÜNE	974	608	+ 366
58 Schmidt Roland	SPD	958		+ 958
59 Hentschl Stefan	SPD	958		+ 958
60 Mägdefessel Sabine	GRÜNE	946	693	+ 253
61 Rettlinger Heinz	PIRATEN & DIE LINKE	908		+ 908
62 Schmidt Diana	GRÜNE	890		+ 890
63 Börner Janis	GRÜNE	863		+ 863
64 Steinweg-Pitsch Beate	FDP	849		+ 849
65 Lindauer Ekkehard	GRÜNE	830	737	+ 93
66 Franz Birgit	GRÜNE	826		+ 826
67 Wagner Armin	SPD	807		+ 807
68 Eschrich Carola	GRÜNE	801		+ 801
69 Richter Kerstin	SPD	783		+ 783
70 Ferber Armin	FREIE WÄHLER	764	756	+ 8
71 Nahrstedt Erich	GRÜNE	744	734	+ 10
72 Kamleiter Herbert	SPD	744	1.290	- 546
73 Thill Margret	GRÜNE	708	470	+ 238
74 Wanger Markus	PIRATEN & DIE LINKE	678		+ 678
75 Loy Silvia	SPD	677		+ 677
76 Blank Daniel	SPD	661		+ 661
77 Wiehn Zena	GRÜNE	645	443	+ 202
78 Eckert Michael	SPD	629		+ 629
79 Lischnewski Peter	SPD	626		+ 626

Name Vorname	Partei	Stimmen 2020	Stimmen 2014	Stimmen + - 2020/2014
80 Oechslein Christian	PIRATEN & DIE LINKE	611		+ 611
81 Witte Matthias	SPD	576		+ 576
82 Klimpke Susanne	GRÜNE	566	501	+ 65
83 Baumbeck Rita	SPD	562	501	+ 61
84 Neuner Philipp	PIRATEN & DIE LINKE	546		+ 546
85 Nahrstedt Heike	GRÜNE	542		+ 542
86 Riederer Ortrud	GRÜNE	541	489	+ 52
87 Klieber Sonja	SPD	490		+ 490
88 Loos Jochen	FDP	487		+ 487
89 Stahlfänger David	PIRATEN & DIE LINKE	484		+ 484
90 Ruck Judith	SPD	477		+ 477
91 Spitzbart Susanne	SPD	464		+ 464
92 Jungwirth Timo	FDP	461		+ 461
93 Bernwald Julia	FDP	457		+ 457
94 Klieber Claudia	SPD	442		+ 442
95 Reitmaier Dominique	PIRATEN & DIE LINKE	441		+ 441
96 Bauer Dennis	FREIE WÄHLER	435		+ 435
97 Thews Loni	PIRATEN & DIE LINKE	434		+ 434
98 Dr. Dietert Tilko	PIRATEN & DIE LINKE	427		+ 427
99 Rettlinger Andrea	PIRATEN & DIE LINKE	390		+ 390
100 Holl Dagmar	FREIE WÄHLER	380		+ 380
101 Mayr Christian	FDP	364		+ 364
102 Holl Roland	FREIE WÄHLER	355		+ 355
103 Dr. Schubert Kurt	FDP	349		+ 349
104 Saalbaum Alexander	FDP	334	459	- 125
105 Lehner Robert	FDP	334		+ 334
106 Fucker Sigrid	FREIE WÄHLER	333	628	- 295
107 Hohenstein Erna	FDP	319		+ 319
108 Zimmermann Christian	FREIE WÄHLER	310	202	+ 108
109 Bauer Bianka	FDP	260		+ 260
110 Seifert Werner	FDP	247		+ 247
111 Müller Jochen	FDP	233		+ 233
112 Meckel Hans	FDP	214	319	- 105
113 Adolphs Reinhard	FDP	200		+ 200
114 Meyer Jürgen	FDP	196	421	- 225
115 Friedel Anna	FDP	194		+ 194
116 Wagner Nadja	FDP	167		+ 167
117 Loy Lesley	FDP	143	243	- 100
118 Stein Daniel	FDP	140		+ 140

* Zirkler 2014: FW

Verschenkte Stimmen

Bei der Stadtratswahl hat jeder Wähler 24 Stimmen, da 24 Stadträte zu wählen sind.

Folgende Übersicht erläutert die verschenkten Stimmen - nur im Hinblick auf die gültigen Stimmzettel - bezogen auf die einzelnen Wahllokale

		Wahlber. ges.	Wähler gesamt	ung. Stimm- zettel	gült. Stimmz.	* 24 = Soll- stimmen	gült. Stimmen	ver- schenkte Stimmen der gült. Stimmz.	%
1	DVG Bildungszentrum	554	95	3	92	2.208	1.933	275	12,5%
2	VHS-Bildungszentrum	559	118	4	114	2.736	2.417	319	11,7%
3	Wilhelm-Löhe-Saal	591	134	4	130	3.120	2.800	320	10,3%
4	Kinder- u. Familienz. Föhrenw.	610	106	2	104	2.496	2.202	294	11,8%
5	Sparkasse Lindleinswasenstraße	617	104	2	102	2.448	2.165	283	11,6%
6	Stephani-Schule, Nebengeb.	678	115	3	112	2.688	2.466	222	8,3%
7	Simon-Marius-Gymnasium	543	130	4	126	3.024	2.619	405	13,4%
8	Burkhard-von-Seckendorff-Heim	531	101	3	98	2.352	2.099	253	10,8%
9	Sparkasse Marktplatz	612	127	1	126	3.024	2.625	399	13,2%
10	Gasthaus Eiden	679	154	8	146	3.504	3.107	397	11,3%
11	Grundschule Süd I	755	145	2	143	3.432	3.076	356	10,4%
12	Grundschule Süd II	778	176	4	172	4.128	3.842	286	6,9%
13	Aha, Gemeindehaus	399	135	2	133	3.192	2.867	325	10,2%
14	Büchelberg, FFW-Haus	413	95	1	94	2.256	1.951	305	13,5%
15	Cronheim, FFW-Haus	423	124	5	119	2.856	2.346	510	17,9%
16	Frickenfelden, Schule I	584	116	1	115	2.760	2.488	272	9,9%
17	Frickenfelden, Schule II	608	161	7	154	3.696	3.420	276	7,5%
18	Laubenzedel, Gasthaus Karl	432	127	5	122	2.928	2.609	319	10,9%
19	Oberasbach, Schulhaus	248	67	3	64	1.536	1.422	114	7,4%
20	Pflaumfeld, FFW-Haus	154	100	0	100	2.400	2.277	123	5,1%
21	Schlungenhof, Autohaus Feil	294	75	1	74	1.776	1.507	269	15,1%
22	Stetten, Hirtenhaus	241	121	5	116	2.784	2.602	182	6,5%
23	Streudorf, Gemeindehaus	325	93	3	90	2.160	1.959	201	9,3%
24	Unterasbach, FFW-Haus	148	58	0	58	1.392	1.313	79	5,7%
25	Unterwurbach, Gemeindezentr.	472	120	9	111	2.664	2.236	428	16,1%
26	Unterwurbach, Schützenhaus	429	77	4	73	1.752	1.564	188	10,7%
27	Wald, Hotel Reiterh. Altmühls.	465	99	4	95	2.280	2.059	221	9,7%
	Summe Urnenwahl	13.142	3.073	90	2.983	71.592	63.971	7.621	10,6%

		Wahlber. ges.	Wähler gesamt	ung. Stimm- zettel	gült. Stimmz.	* 24 = Soll- stimmen	gült. Stimmen	ver- schenkte Stimmen der gült. Stimmz.	%
31	Briefwahl I		310	9	301	7.224	6.827	397	5,5%
32	Briefwahl II		259	5	254	6.096	5.639	457	7,5%
33	Briefwahl III		306	10	296	7.104	6.588	516	7,3%
34	Briefwahl IV		307	6	301	7.224	6.861	363	5,0%
35	Briefwahl V		305	11	294	7.056	6.559	497	7,0%
36	Briefwahl VI		291	3	288	6.912	6.214	698	10,1%
37	Briefwahl VII		303	7	296	7.104	6.549	555	7,8%
38	Briefwahl VIII		319	2	317	7.608	7.109	499	6,6%
39	Briefwahl IX		293	2	291	6.984	6.445	539	7,7%
40	Briefwahl X		295	1	294	7.056	6.712	344	4,9%
41	Briefwahl XI		347	7	340	8.160	7.548	612	7,5%
42	Briefwahl XII		294	3	291	6.984	6.565	419	6,0%
43	Briefwahl XIII		296	4	292	7.008	6.588	420	6,0%
44	Briefwahl IX		287	5	282	6.768	6.182	586	8,7%
	Summe Briefwahl		4.212	75	4.137	99.288	92.386	6.902	7,0%
	Gesamt	13.142	7.285	165	7.120	170.880	156.357	14.523	8,5%

Wahlbeteiligung an Wahlen, Volks- und Bürgerentscheiden, sowie Anteil Briefwähler, seit 1994

Wahl	Datum	Wahl- berechtigte	Wähler gesamt		davon Briefwähler*)	
			absolut	in %	absolut	in %
Europawahl	12.06.1994	12.691	7.651	60,29%	1.027	13,42%
Landtagswahl	25.09.1994	12.624	8.810	69,79%	1.651	18,74%
Bezirkswahl	25.09.1994	12.616	8.805	69,79%	1.649	18,73%
Bundestagswahl	16.10.1994	12.647	9.949	78,67%	1.697	17,06%
Volksentscheid	01.10.1995	12.654	4.886	38,61%	815	16,68%
Kommunalwahl	10.03.1996	12.579	9.168	72,88%	3.261	35,57%
Bürgermeister-Stichwahl	24.03.1996	12.556	8752	69,70%	2.057	23,50%
Nachwahl des. 1 BM	09.03.1997	12.581	9.276	73,73%	1.453	15,66%
Bürgerentscheid	23.11.1997	12.734	6.623	52,01%	526	7,94%
Volksentscheid	08.02.1998	12.638	5.667	44,84%	524	9,25%
Landtags- u. Bezirkswahl	13.09.1998	12.651	8.898	70,33%	2.045	22,98%
Bundestagswahl	27.09.1998	12.674	10.093	79,64%	2.258	22,37%
Europawahl	13.06.1999	12.657	5.810	45,90%	794	13,67%
Bürgerentscheid	27.05.2001	12.733	2.798	21,97%	308	11,01%
Kommunalwahl	03.03.2002	12.811	8.085	63,11%	2.092	25,88%
Bundestagswahl	22.09.2002	12.774	9.917	77,63%	2.290	23,09%
Landtagswahl	21.09.2003	12.779	7.166	56,08%	1.576	21,99%
Europawahl	13.06.2004	12.823	5.459	42,57%	862	15,79%
Bundestagswahl	18.09.2005	12.849	9.658	75,17%	1.806	18,70%
Kommunalwahl	02.03.2008	13.015	7.895	60,66%	2.445	30,97%
Bürgermeister-Stichwahl	16.03.2008	12.996	7.497	57,69%	1.873	24,98%
Landtags- u. Bezirkswahl	28.09.2008	12.845	7.236	56,33%	1.848	25,54%
Europawahl	07.06.2009	12.901	5.390	41,78%	1.569	29,11%
Bundestagswahl	27.09.2009	12.905	8.794	68,14%	2.428	27,61%
Volksentscheid "Rauchen"	04.07.2010	12.915	5.068	39,24%	1.056	20,84%
Landratswahl	20.11.2011	13.036	5.236	40,17%	892	17,04%
Landtags- u. Bezirkswahl	15.09.2013	12.811	7.506	58,59%	3.013	40,14%
Bundestagswahl	22.09.2013	12.848	8.433	65,64%	3.001	35,59%
Kommunalwahl	16.03.2014	13.135	7.544	57,43%	3.782	50,13%
Europawahl	25.05.2014	12.880	5.186	40,26%	1.947	37,54%
Bundestagswahl	24.09.2017	12.738	9.285	72,89%	3.247	34,97%
Landratswahl	24.09.2017	13.316	8.714	65,44%	3.014	34,59%
Landtags- u. Bezirkswahl	14.10.2018	12.630	8.461	66,99%	3.273	38,68%
Europawahl	26.05.2019	12.650	7.268	57,45%	2.822	38,83%
Bürgerentscheid Schl.Hof	19.01.2020	13.180	4.939	37,47%	1.266	25,63%
Kommunalwahl	15.03.2020	13.142	7.285	55,43%	4.442	60,97%
Durchschnitt		12.806	7.478	58,45%	1.961	25,70%

*)beantragte Briefwahlunterlagen; weicht von der Zahl der Briefwähler ab,
da nicht alle Briefwahlunterlagen wieder abgegeben werden

Wahlbeteiligung im Wahllokal - Stadtrat 2020

	Wahlbe- rechtigte	Wähler gesamt im Wahllokal	Wahlbe- teiligung im Wahllokal	beantr. Brief- wahl	Gesamt Wähler*	Wahlbet. Gesamt*
1 DVG Bildungszentrum	554	95	17,1%	132	227	41,0%
2 VHS-Bildungszentrum	559	118	21,1%	154	272	48,7%
3 Wilhelm-Löhe-Saal	591	134	22,7%	134	268	45,3%
4 Kinder- u. Familienz. Föhrenweg	610	106	17,4%	107	213	34,9%
5 Sparkasse Lindleinswasenstraße	617	104	16,9%	118	222	36,0%
6 Stephani-Schule, Nebengebäude	678	115	17,0%	185	300	44,2%
7 Simon-Marius-Gymnasium	543	130	23,9%	193	323	59,5%
8 Burkhard-von-Seckendorff-Heim	531	101	19,0%	178	279	52,5%
9 Sparkasse Marktplatz	612	127	20,8%	158	285	46,6%
10 Gasthaus Eiden	679	154	22,7%	231	385	56,7%
11 Grundschule Süd I	755	145	19,2%	294	439	58,1%
12 Grundschule Süd II	778	176	22,6%	353	529	68,0%
13 Aha, Gemeindehaus	399	135	33,8%	151	286	71,7%
14 Büchelberg, FFW-Haus	413	95	23,0%	186	281	68,0%
15 Cronheim, FFW-Haus	423	124	29,3%	166	290	68,6%
16 Frickenfelden, Schule I	584	116	19,9%	275	391	67,0%
17 Frickenfelden, Schule II	608	161	26,5%	221	382	62,8%
18 Laubenzedel, Gasthaus Karl	432	127	29,4%	179	306	70,8%
19 Oberasbach, Schulhaus	248	67	27,0%	112	179	72,2%
20 Pflaumfeld, FFW-Haus	154	100	64,9%	18	118	76,6%
21 Schlungenhof, Autohaus Feil	294	75	25,5%	117	192	65,3%
22 Stetten, Hirtenhaus	241	121	50,2%	68	189	78,4%
23 Streudorf, Gemeindehaus	325	93	28,6%	109	202	62,2%
24 Unterasbach, FFW-Haus	148	58	39,2%	48	106	71,6%
25 Unterwurbach, Gemeindezentr.	472	120	25,4%	190	310	65,7%
26 Unterwurbach, Schützenhaus	429	77	17,9%	182	259	60,4%
27 Wald, Hotel Reiterhof Altmühlsee	465	99	21,3%	183	282	60,6%

* die beantragten Briefwahlunterlagen weichen von der Zahl der tatsächlichen Wähler ab, da nicht bekannt ist, welche Briefwahlunterlagen auch wieder abgegeben wurden.

Anzahl der Bewerber für die Wahl des Stadtrates aus der Kernstadt/den Ortsteilen

	Kernstadt	Aha/Edersfeld	Büchelberg	Cronheim/Filchenhard	Frickenfelden	Laubenzedel/Sinderlach/ Schnackemühle	Nordstetten	Oberasbach/Oberbrunn	Pfauhof/Steinacker	Schlungenhof	Stetten/Maicha	Stredorf/Höhberg/ Oberhambach	Unterasbach	Unterswurbach/ Oberwurbach	Wald/Mooskorb/Steinabühl/Schweina/ Unterhambach	Gesamt Ortsteile	Gesamt	% Kernstadt	% Ortsteile
CSU	12		1	1	5			1	1		1			1	1	12	24	50%	50%
GRÜNE	15				2	3			1		1			2		9	24	63%	38%
FREIE WÄHLER	5	2	2		1						1			4		10	15	33%	67%
SPD	12			1	7									4		12	24	50%	50%
FDP	14	2	1		2	1								1		7	21	67%	33%
PIRATEN/DIE LINKE	3	2			3		1					1				7	10	30%	70%
Gesamt	61	6	4	2	20	4	1	1	2	0	3	1	0	12	1	57	118	52%	48%

Anzahl der gewählten Stadtratsmitglieder aus der Kernstadt/den Ortsteilen

	Kernstadt	Aha/Edersfeld	Büchelberg	Cronheim/Filchenhard	Frickenfelden	Laubenzedel/Sinderlach/ Schnackemühle	Nordstetten	Oberasbach/Oberbrunn	Pfauhof/Steinacker	Schlungenhof	Stetten/Maicha	Stredorf/Höhberg/ Oberhambach	Unterasbach	Unterswurbach/ Oberwurbach	Wald/Mooskorb/Steinabühl/Schweina/ Unterhambach	Gesamt Ortsteile	Gesamt	% Kernstadt	% Ortsteile
CSU	3		1		2				1		1				1	6	9	33%	67%
GRÜNE	3					2										2	5	60%	40%
FREIE WÄHLER	1	1												1		2	3	33%	67%
SPD	2				1									1		2	4	50%	50%
FDP	2															0	2	100%	0%
PIRATEN/DIE LINKE						1										1	1	0%	100%
Gesamt	11	1	1	0	3	3	0	0	1	0	1	0	0	2	1	13	24	46%	54%

Anmerkung zu CSU:

Herr Fitz wird in dieser Aufstellung nicht zu den gewählten Stadtratsmitgliedern gezählt, da ein Amtsantrittshindernis vorlag (Annahme der Wahl zum Ersten Bürgermeister)

Wahlvorschläge Wahlergebnis im Verhältnis der Geschlechter

	2020						
	Männer	Frauen	Gesamt		Männer	Frauen	Gesamt
CSU	18	6	24		7	2	9
GRÜNE	14	10	24		3	2	5
FREIE WÄHLER	11	4	15		2	1	3
SPD	12	12	24		2	2	4
FDP	13	8	21		1	1	2
PIRATEN/DIE LINKE	7	3	10		1	0	1
Gesamt	75	43	118		16	8	24
	63,6%	36,4%	100,0%		66,7%	33,3%	100,0%

	2014						
	Männer	Frauen	Gesamt		Männer	Frauen	Gesamt
CSU	17	7	24		8	2	10
SPD	12	12	24		5	3	8
GRÜNE	12	12	24		2	1	3
FW	16	4	20		2	0	2
FDP	5	4	9		1	0	1
Gesamt	62	39	101		18	6	24
	61,4%	38,6%	100,0%		75,0%	25,0%	100,0%

	2008						
	Männer	Frauen	Gesamt		Männer	Frauen	Gesamt
CSU	19	5	24		7	2	9
SPD	12	12	24		4	3	7
GRÜNE	13	11	24		2	1	3
FW/UWG	21	3	24		4	0	4
FDP	9	5	14		0	1	1
Gesamt	74	36	110		17	7	24
	67,3%	32,7%	100,0%		70,8%	29,2%	100,0%

	2002						
	Männer	Frauen	Gesamt		Männer	Frauen	Gesamt
CSU	19	5	24		8	2	10
SPD	12	12	24		4	1	5
GRÜNE	11	13	24		1	1	2
FW/UWG	21	3	24		4	1	5
FDP	11	13	24		1	1	2
Gesamt	74	46	120		18	6	24
	61,7%	38,3%	100,0%		75,0%	25,0%	100,0%

	1996						
	Männer	Frauen	Gesamt		Männer	Frauen	Gesamt
CSU	17	7	24		7	2	9
SPD	17	7	24		5	2	7
GRÜNE	11	13	24		1	1	2
FW/UWG	21	3	24		4	1	5
FDP	9	4	13		1	0	1
Gesamt	75	34	109		18	6	24
	68,8%	31,2%	100,0%		75,0%	25,0%	100,0%

Stadträte der 15. Legislaturperiode 2020 - 2026 (Amtsantritt 1. Mai 2020)

CSU

Brenner	Jürgen	Kriminalbeamter	Pflaumfeld 3a
Brenner	Gerald	Kriminalbeamter	Wald 63
Dernerth	Arno	Beamter	Im Eisenreich 46, Frickenfelden
Gruber	Erika	Einzelhändlerin	
Gutmann	Karl	KFZ-Meister	Stetten 14
Kolb	Friedrich	Bankkaufmann	Zur Heide 9, Frickenfelden
Meier	Inge	Krankenschwester	Sichlingerstraße 12
Ortner	Manfred	Betriebsleiter	Büchelberg 34
Pappler	Manfred	Rektor a.D.	Wachtelweg 5

GRÜNE

Gutmann	Herbert	Biolandwirt	Laubenzedel 106
Mötsch	Christoph	Rentner	Laubenzedel 228
Scala	Ingrid	Reiseverkehrskauffrau	Bahnhofstraße 33
Schnell	Peter	Hauptschullehrer a.D.	
Zels	Kerstin	Schulsekretärin	Schützenstraße 5

FREIE WÄHLER

Braun	Julia	Handelsfachwirtin	
Romanowski	Harald	Bauingenieur	Aha 191
Dr.-Ing. Winter	Werner	Akademischer Direktor a.D.	Rainstraße 4, Unterwurbach

SPD

Bauer	Bianca	kaufmännische Geschäftsführerin	Oberwurbach 54
Hinderks	Daniel	selbstständiger Metallbaumeister	Burgstallstraße 7
Pfeifer	Paul	Notfallsanitäter	Weißburger Straße 51
Schmidt	Angela	Sekretärin	Stieglitzstraße 2a, Frickenfelden

FDP

Falk	Werner	Journalist	Weinbergstraße 26
Niesta-Weiser	Sigrid	Rechtsanwältin	Emil-von-Behring-Straße 12

PIRATEN & DIE LINKE

Reitmaier	Peter	Techniker für Elektrotechnik	Laubenzedel 197
-----------	-------	------------------------------	-----------------

Vertreter der Stadtteile im Stadtrat

15. Legislaturperiode

2020 - 2026

Ortsteil	Im Stadtrat vertreten durch	
	Stadtrat/Stadträtin	Ortssprecher/in
Aha	Harald Romanowski	
Büchelberg	Manfred Ortner	
Cronheim		Beate Schlicker
Frickenfelden	im Wechsel: Arno Dernerth Friedrich Kolb und Angela Schmidt	
Laubenzedel	im Wechsel: Herbert Gutmann Christoph Mötsch und Peter Reitmaier	
Nordstetten		David Stahlfänger
Oberasbach		Edwin Habermeyer
Pflaumfeld	Jürgen Brenner	
Schlungenhof		N.N.
Stetten	Karl Gutmann	
Streudorf		Christian Brunner
Unterasbach		Gabriele Föttinger
Unterwurbach	Bianca Bauer und Dr. Werner Winter	
Wald	Gerald Brenner	

Ergebnis der Ortssprecherwahl im Stadtteil Cronheim am 19. Mai 2020

Abgegeben wurden insgesamt	108	Stimmzettel
davon waren gültig	106	Stimmzettel
als ungültig wurden	2	Stimmzettel erklärt.

Der Wahlausschuss stellte durch Beschluss folgendes Ergebnis fest:

Von den gültigen Stimmen entfielen auf:

Beate Schlicker	104	Stimmen
Josef Merk	2	Stimmen
Gesamt:	106	Stimmen

Damit wurde **Frau Beate Schlicker** im ersten Wahlgang zur Ortssprecherin mit mehr als der Hälfte der abgegebenen Stimmen gewählt.

Ergebnis der Ortssprecherwahl im Stadtteil Nordstetten am 27. Mai 2020

Abgegeben wurden insgesamt	36	Stimmzettel	
davon waren gültig	34	Stimmzettel	
als ungültig wurden	2	Stimmzettel	erklärt.

Der Wahlausschuss stellte durch Beschluss folgendes Ergebnis fest:

Von den gültigen Stimmen entfielen auf:

David Stahlfänger	21	Stimmen
Alfred Pirling	9	Stimmen
Günter Koch	2	Stimmen
Thomas Schnitzlein	1	Stimme
Karl-Heinz Lechner	1	Stimme
Gesamt:	34	Stimmen

Damit wurde **Herr David Stahlfänger** im ersten Wahlgang zum Ortssprecher mit mehr als der Hälfte der abgegebenen Stimmen gewählt.

Ergebnis der Ortssprecherwahl im Stadtteil Oberasbach am 25. Mai 2020

Abgegeben wurden insgesamt	41	Stimmzettel	
davon waren gültig	38	Stimmzettel	
als ungültig wurden	3	Stimmzettel	erklärt.

Der Wahlausschuss stellte durch Beschluss folgendes Ergebnis fest:

Von den gültigen Stimmen entfielen auf:

Edwin Habermeyer	23	Stimmen
Siggi Kipfmüller	4	Stimmen
Bernhard Volkert	3	Stimmen
Fritz Beißer	2	Stimmen
Karl Hufnagel	1	Stimme
Jürgen Kanzler	1	Stimme
Rainer Kleeberger	1	Stimme
Bernd Müller	1	Stimme
Alfred Olbrich	1	Stimme
Ann-Kathrin Olbrich	1	Stimme
Gesamt:	38	Stimmen

Damit wurde **Herr Edwin Habermeyer** im ersten Wahlgang zum Ortssprecher mit mehr als der Hälfte der abgegebenen Stimmen gewählt.

Ergebnis der Ortssprecherwahl im Stadtteil Streudorf am 26. Mai 2020

Abgegeben wurden insgesamt	126	Stimmzettel
davon waren gültig	126	Stimmzettel

Der Wahlausschuss stellte durch Beschluss folgendes Ergebnis fest:

Von den gültigen Stimmen entfielen auf:

Christian Brunner	95	Stimmen
Markus Wanger	28	Stimmen
Irene Dänzer	2	Stimmen
Brigitte Deininger	1	Stimme
Gesamt:	126	Stimmen

Damit wurde **Herr Christian Brunner** im ersten Wahlgang zum Ortssprecher mit mehr als der Hälfte der abgegebenen Stimmen gewählt.

Ergebnis der Ortssprecherwahl im Stadtteil Unterasbach am 25. Mai 2020

Abgegeben wurden insgesamt	22	Stimmzettel	
davon waren gültig	19	Stimmzettel	
als ungültig wurde	3	Stimmzettel	erklärt.

Der Wahlausschuss stellte durch Beschluss folgendes Ergebnis fest:

Von den gültigen Stimmen entfielen auf:

Gabriele Föttinger	18	Stimmen
Anita Pölloth	1	Stimme
Gesamt:	19	Stimmen

Damit wurde **Frau Gabriele Föttinger** im ersten Wahlgang zur Ortssprecherin mit mehr als der Hälfte der abgegebenen Stimmen gewählt.

Ergebnis der Wahlen in Gunzenhausen mit Ortsteilen

	CSU		SPD		FDP		Grüne		FW (Anm.1)		REP		DIE LINKE		Afd		Sonstige			
	%		%		%		%		%		%		%		%		%			
BUNDESTAG																				
(Erst- und Zweitstimme)																				
1983	62,21	56,39	30,56	31,79	2,35	6,31	4,24	4,87											0,64	0,64
1987	56,90	49,87	31,43	30,90	3,90	8,56	7,06	7,19											0,71	3,48
1990	49,87	50,26	36,29	30,38	4,32	8,10	4,25	4,27			4,00								1,27	6,99
1994	51,17	47,60	33,70	34,68	2,53	6,03	7,17	5,69			2,58	2,84							5,43	6,00
1998	47,72	43,67	40,43	40,54	2,37	4,50	4,58	5,14			1,38	0,85							2,31	4,27
2002	49,40	53,55	30,84	32,05	10,42	4,23	5,03	6,34					2,83	3,42					2,93	2,98
2005	52,65	45,63	32,43	30,77	3,72	7,93	4,59	6,87			-	1,43	5,87	7,70					3,78	3,95
2009	45,38	38,36	24,57	21,45	9,67	13,22	8,46	10,30	2,49		-	0,69	3,67	3,59					6,05	8,28
2013	51,64	46,13	27,34	24,58	2,99	4,09	6,10	8,60	5,06				3,75	6,34					8,26	6,90
2017	46,43	39,98	18,66	18,05	3,98	7,09	7,02	9,70	2,52				5,75	6,34					2,41	4,38
EUROPA-PARLAMENT																				
1979	59,80		31,50		5,50														3,20	
1984	61,44		25,17		3,75		5,70												3,94	
1989	46,78		25,76		3,26		6,88				14,52								2,80	
1994	52,81		24,15		2,38		7,66				6,21								6,79	
1999	65,15		22,98		1,57		5,01				1,47								3,81	
2004	60,69		16,13		3,24		8,35				2,26								9,33	
2009	41,29		16,79		10,21		9,60		8,42		1,23		3,23						9,23	
2014	39,60		22,22		2,17		11,84		3,23				2,46		7,80				10,68	
2019	41,8		10,9		2,8		18,0		5,2				2,4		8,2				10,7	
LANDTAG																				
(Erst- und Zweitstimme)																				
1978	58,63	54,74	32,44	27,22	7,92	16,02	0,00	1,13											1,01	0,89
1982	56,34	57,74	33,74	32,70	4,28	3,84	4,63	4,41											1,01	1,31
1986	49,16	57,95	31,51	27,89	6,85	2,60	6,88	6,68			4,02	3,99							1,58	0,89
1990	51,38	58,21	30,37	27,61	7,14	3,38	4,74	6,29			3,30	2,64							3,07	1,87
1994	48,71	52,69	35,37	36,41	2,17	1,86	6,17	3,41			3,59	2,70							3,99	2,93
1998	39,37	45,57	38,94	38,19	3,40	1,52	2,97	4,89	9,81	4,42	2,70	2,69							2,79	2,71
2003	53,23	60,86	28,95	23,01	2,79	2,42	6,36	6,62	2,66	2,23	2,06	1,89							3,95	2,97
2008	40,77	48,45	32,67	20,93	7,66	4,30	4,93	8,44	4,68	9,04	1,30	1,12	4,95	4,86					3,04	2,86
2013	46,04	47,79	22,55	20,61	4,38	2,66	7,05	9,71	7,85	7,74	0,83	0,76	2,01	2,62					9,30	8,11
2018	41,70	43,45	10,38	8,94	2,70	3,14	15,22	16,27	11,45	10,17			4,05	3,32					5,32	5,54
KREISTAG																				
1978	43,20		30,10		7,60				19,10											
1984	45,53		26,09		6,20		3,50		18,68											
1990	42,99		25,57		5,97		6,58		15,36		3,53									
1996	38,19		25,34		7,46		7,37		16,72		2,06									
2002	43,55		20,66		9,52		8,08		14,83										2,86 (ÖDP)	
2008	38,96		26,00		6,98		9,53		13,73				2,62						3,36 (ÖDP)	
2014	41,95		27,57		4,86		11,65		8,63				2,45	Anm.2					2,18 (ÖDP)	
2020	38,2		16,7		6,8		17,8		12,4				2,6						2,90 (ÖDP)	

Ergebnis der Wahlen in Gunzenhausen mit Ortsteilen

		CSU	SPD	FDP	Grüne	FW (Anm.1)	REP	DIE LINKE	Afd	Sonstige
		%	%	%	%	%	%	%	%	%
Landrat	1996	47,90	38,11			14,00				
	2002	60,25	19,03			20,72				
	2008	54,34	45,66							
	2011	46,47	33,76	7,28		12,49				13,72
	2017	86,28								13,1 (ÖDP)
	2020	58,2	15,1			13,6				
STADTRAT	1978	45,00	29,30	5,70		20,00				
	1984	44,40	29,90	4,70		21,00				
	1990	40,23	27,56	4,41	5,35	15,57	3,18			
	1996	36,14	27,52	7,28	8,67	20,39				3,70 (Bürgerblock)
	2002	39,20	22,37	9,28	9,77	19,37				
	2008	37,89	27,10	6,55	10,70	17,77				
	2014	42,55	31,12	4,10	12,27	9,96				
	2020	38,9	18,4	6,3	18,8	13,3				4,3 (PIRATEN & DIE LINKE)
	1978	57,40	42,60							
	1984	79,60								
(Stichwahl) (Nachwahl)	1990	63,00	28,20		20,40		2,60			
	1996	47,74	29,99		6,20	14,12				
	1996	51,21	48,79							
	1997	69,55	30,45							8,15 (DRM/GRÜNE/ÖDP)
(Stichwahl)	2002	69,68		15,65	14,67					
	2008	34,72	45,08	6,79	4,18	9,23				
	2008	41,73	58,27							
	2014	50,52	49,48							
2020	53,3	27,4			11,9				7,4 (PIRATEN & DIE LINKE)	

Anmerkung 1: FW war früher auf Stadt- bzw. Landkreisebene: UWG, bzw. FW/UWG

Anmerkung 2: Kreistagswahl 2014: gem. Wahlvorschlag DIE LINKE/PIRATEN